سوژه

لیگ والیبال زنان ایران زیرذره‌بین FIVB

فدراسیون جهانی والیبال در گزارشی به فصل جدید لیگ برتر والیبال زنان ایران پرداخت. در این گزارش که به تعداد تیم‌های حاضر در لیگ و هم‌چنین زمان آغاز بازی‌ها پرداخته، آمده است: «پانزدهمین دوره رقابت‌های لیگ برتر والیبال زنان ایران قرعه‌کشی شده و ۸ تیم از ۴ آذر رقابت خودشان را آغاز می‌کنند. در فصل گذشته ۷ تیم در لیگ بانوان حاضر بودند و بانک سرمایه به عنوان تیم جدید در این فصل لیگ حاضر است. بانک سرمایه که در لیگ مردان تیم قدرتمندی دارد، در فصل جدید لیگ زنان ایران هم حضور دارد. این تیم در جام باشگاه‌های والیبال زنان آسیا نیز حضور داشت و نتیجه خوبی هم کسب کرد. تیم گاز تهران هم با سرمربی‌گری سیما صدیقی، تلاش می‌کند از عنوان قهرمانی خود دفاع کند. دانشگاه آزاد و ذوب‌آهن نیز در تلاش هستند نتیجه‌ای بهتر از دومی و سومی در لیگ را به دست بیاورند.»

اخبار

حذف تیم‌های ۲ نفره پینگ‌پنگ ایران از تور جهانی

نمایندگان ایران با شکست برابر حریفان خود از جدول ۲ نفره تور جهانی پینگ‌پنگ اتریش کنار رفتند. در رقابت‌های بخش ۲ نفره تور جهانی پینگ‌پنگ اتریش، تیم محمدرضا اخلاق‌پسند و مدیا لطفا...نسبی در گام نخست با حساب ۳ - یک مغلوب تیم فرانسه شد و از دور مسابقات کنار رفت. در دیگر دیدار، تیم نوشاد و نیما عالمیان به مصاف تیم مشترک دومنیکن و اوکراین رفت که با شکست ۳ - یک مغلوب شد. به این ترتیب، نوشاد عالمیان تنها نماینده باقی‌مانده ایران در تور جهانی اتریش است که در جدول انفرادی باید به رقابت بپردازد.

کواچ اخراج شد

سرمربی تیم والیبال پروجای ایتالیا که پیشینه کار کردن به عنوان سرمربی تیم ملی والیبال ایران را نیز در کارنامه داشت، اخراج شد. به گزارش ایسنا، اسلوبودان کواچ سرمربی تیم پروجای ایتالیا به دلیل کسب نتایج ضعیف از این تیم اخراج شد. سرمربی پیشین تیم ملی ایران در فصل جدید لیگ ایتالیا با وجود داشتن بازیکنان خوبی هم چون زایتسف نتایج خوبی را کسب نکرد. همین عاملی بود تا سران پروجا این مربی را اخراج کنند. این اتفاق درحالی افتاد که کواچ یکی از کاندیداهایی سرمربی‌گری تیم ملی والیبال لهستان نیز به شمار می‌رود.

شاهمیری: باخت سایپا به اشتباه داوری یک جوک است

آرمات: شاهمیری به دنبال سیاه‌کردن کیست؟

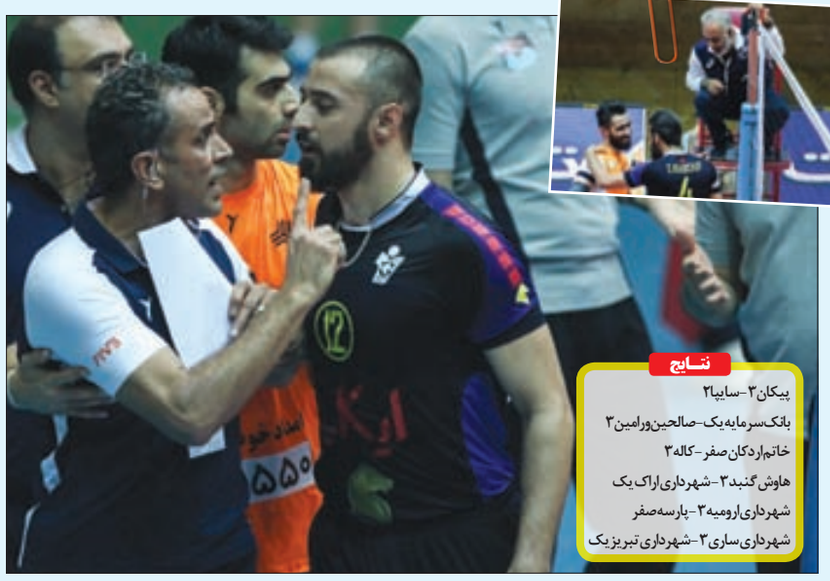

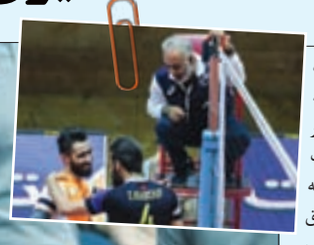

نتایج

پیکان۳-سایپا۲
بانک‌سرمایه‌یک-صالحین‌ورامین۳
خاتم‌اردکان‌صفر-کاله۳
هاوش‌گنبد۳-شهرداری‌اراک‌یک
شهرداری‌ارومیه۳-پارسه‌صفر
شهرداری‌ساری۳-شهرداری‌تبریزیک

سارا اصلانی

خانه والیبال تهران در هفته پنجم لیگ برتر میزبان ۲ بازی حساس و البته پرحاشیه بود. تهرانی‌ها چهارشنبه در اولین میزبانی خود در هفته پنجم مصاف خودروسازان را به نظاره نشستند؛ آن‌جا که پیکان در یک بازی سخت و نفس‌گیر موفق شد شاگردان آرمات را با نتیجه ۳-۲ مغلوب کند. قضاوت این دیدار درحالی به فرهاد شاهمیری داور سرشناس و بین‌المللی ایران سپرده شد که در اواسط ست دوم واکنش سعید معروف بازیکن پیکان بعد از دفاع برابر سعید شیرود باعث ایجاد بحث کوتاهی میان آرمات سرمربی سایپا و این بازیکن شد که این درگیری با وساطت پیمان اکبری و فرهاد نظری افشار سرمربی و بازیکن پیکان ختم به خیر شد. آرمات سرمربی سایپا بعد از این درگیری لفظی در جمع خبرنگاران عنوان کرد: «سایپا جدا از سایر تیم‌هاست و اگر بازیکنی بزرگ‌تر از معروف هم باشد، در برابر او می‌ایستیم.» به نظر می‌رسد این حرف مسعود آرمات به کام سعید معروف خوش نیامده. معروف که چند وقتی است با خبرنگاران مصاحبه نمی‌کند، دیروز پستی در اینستاگرام منتشر کرد که به نظر می‌رسد در واکنش به صحبت‌های سرمربی سایپا باشد. او در این پست نوشت: «همیشه سکوت نشانه تایید حرف طرف مقابل نیست. گاهی نشانه قطع امید از سطح شعور اوست.» آرمات که معتقد است بازیکنان ملی‌پوش طاقت ندارند ببینند بازیکنان جوان‌تر، آن‌ها را دفاع می‌کنند یا روی دست آن‌ها اسپک می‌زنند، درخصوص اتفاقی که بین او و سعید معروف در جریان بازی رخ داد به خراسان می‌گوید: «چون ما این بازی را باخته‌ایم دیگر دنبال این قضایا را نمی‌گیریم. صحبتی بین ما شد و خدارا شکر به خیر گذشت. پیمان اکبری سرمربی پیکان به من گفت در صحبتی که با سعید داشته او گفته توهینی نکرده، من هم حرف آقای اکبری را قبول کردم و دیگر دنبال این ماجرا را نمی‌گیرم.» آرمات که از نحوه قضاوت فرهاد شاهمیری به شدت گله‌مند و معتقد است او بازی را از دست تیمش درآورده، می‌گوید: «هرکسی اشتباه می‌کند. ضمن این‌که من آن‌قدر جگر دارم و مرد هستم که باخت را به گردن بگیرم. این باخت را به گردن کسی نمی‌اندازم. این را هم قبول دارم که بعد از بازی گفتم داوری باعث باخت ما شد. اما می‌خواهم خود شاهمیری فیلم این بازی را ببیند. از حرف‌های شاهمیری به عنوان یک مسئولان و مدیرعامل باشگاه سایپا هستند.» آرمات ادامه می‌دهد: «شاهمیری اعلام کرده ما باخت با نتیجه ۲۳- ۱۹ را به گردن داور انداخته‌ایم. به اطلاع ایشان برسانید اول آمار درست در دست داشته باشند، بعد این آمار را اعلام کنند. امتیاز ما ۲۲- ۱۹ بود نه ۲۳-۱۹ اما ایشان یک خطای حمل سهند ا...وردیان را گرفت، نتیجه به ۲۲-۲۰ رسید و بعد به امتیاز برابر رسیدیم. ولی من می‌خواستم بدانم اگر بازیکنان بزرگ هم خطایی که ا... وردیان مرتکب شد را انجام می‌دادند، آیا بازهم شاهمیری آن را خطا می‌گرفت؟ اگر ما به دنبال سیاه کردن مدیرعامل هستیم، شاهمیری با مطرح کردن این حرف‌ها به دنبال سیاه‌کردن چه کسی است؟ بهتر است شجاعت قبول اشتباهات را داشته باشیم.»

■■■

فرهاد شاهمیری اما با تاکید بر این‌که تیم سایپا بعد از باخت اصرار دارد که با اشتباه داوری در امتیاز ۲۳- ۱۹ بازی را واگذار کرده به خراسان می‌گوید: «شما دیدید که تیم سایپا بازی را باخته. اما می‌گوید به خاطر آن یک اشتباه، بازی را به داور باختم. این همه آدم در سالن حضور داشتند.» او در واکنش به صحبت‌های آرمات درخصوص باخت تیم به داوری مسابقه می‌گوید: «این یک جوک است. شما(خطاب به مربی سایپا) در امتیاز ۲۳-۱۹ بازی را باختی. اگر می‌خواهید باخت را به گردن من بیندازید، این دیگر یک توجیه است. والیبال مدرن شده. علاوه بر فیلم بازی، آنالیزهای بازی هم موجود است. بروید نگاه کنید و ببینید اشتباهات شما کجاست. امروز که اشتباهات خود را به گردن من انداختید، بازیکن‌تان لذت می‌برند.»

واکنش ناظر بازی بانک سرمایه- صالحین به نحوه قضاوت داور

در دومین بازی که در خانه والیبال برگزار شد صالحین‌ورامین در یک نبرد جذاب و دیدنی اولین شکست را به غول متمول لیگ تحمیل کرد. بانک سرمایه درحالی این بازی را با نتیجه ۳- یک به حریف ورامینی خود واگذار کرد که صرف‌نظر از تقابل دیدنی ۲ تیم، قضاوت ضعیف داوری در برخی صحنه‌های بازی باعث ایجاد تنش بین بازیکنان شد. به طوری که وقتی بازیکنان ۲ تیم شاهد بودند که داور قادر به قضاوت قاطعانه نیست، تصمیم به تضعیف روحیه یکدیگر گرفتند؛ آن هم با دست زدن به خنده‌های تمسخرآمیز در قبال اشتباهات یکدیگر! در ست چهارم این بازی در یک صحنه بازیکنان ملی‌پوش بانک سرمایه به شدت به داوری معترض شدند و حتی به سمت میز ناظر بازی رفتند. محمود کشفی ناظر بازی بانک سرمایه- صالحین‌ورامین در ارزیابی خود از نحوه قضاوت داوری اول بازی به خراسان می‌گوید: «ببینید، اشتباه داوری هم جزیی از بازی است. من این موضوع را به کاپیتان تیم بانک سرمایه هم گفتم و تاکید کردم این بازی دارای ۴ گیم سخت بود. نمی‌توان گفت داوری این دیدار بی‌نقص و بدون اشتباه بود. داور در هر گیم از این بازی یکی، ۲ مورد اشتباه غیرعمد داشت. ضمن این که طبق قانون اشتباه غیرعمد داوری تا مرز ۱۰درصد، ایرادی ندارد.»

کشفی: اشتباه داور عدم استفاده بیشتر از کارت زرد بود!

کشفی در پاسخ به این‌که به نظر می‌رسید کنترل این بازی از دست داور خارج شده بود، می‌گوید: «نه آن‌چنان. به‌هر حال در ایران قضاوت کردن خیلی سخت است چون هم بازیکنان به سمت داور حمله کرده و اعتراض می‌کنند و هم تماشاگران. اما ایرادی که من به داوری بازی بانک سرمایه- صالحین می‌توانم بگیرم، این است که داور این مسابقه کارت کمی به بازیکنان داد. او فقط ۲ کارت زرد به ۲ بازیکن از ۲ تیم داد درحالی که باید از کارت بیشتری استفاده می‌کرد و به اعتقاد من علاوه بر بازیکنان به مربیان هم باید کارت می‌داد. معتقدم داور بازی قضاوت ضعیفی نداشت.»

زاویه نگاه شما

هر روز منتظر پیام‌های شما هستیم. پیامک: ۲۰۰۰۹۹۹

***

- از روزنامه مردمی خراسان انتظار می‌رود به درخواست مخاطبان، مبنی بر عدم چاپ آگهی در صفحات ورزشی احترام بگذارد.
- هفتمین روز درگذشت مرحوم منصور پورحیدری سرمربی سابق تیم ملی ایران که با این تیم قهرمان آسیا شد را به خانواده آن عزیز و همه هواداران استقلال تسلیت عرض می‌نمایم.
- پورحیدری رفت و او اسطوره شد/ رنگ آبی باز رنگ تیره شد/ پورحیدری بود همچون یک پدر/ برای استقلال و تیم‌های دگر/ او شریف و باشکوه و شاد بود/ او از زد و بند و بغض و کین آزاد بود/ روح آن مرحوم اینک شاد باد/ منزل آخرتش آباد باد.
- آزمون کی هست که رئال بخواهد به او پیشنهاد بدهد!؟
- واقعا آن‌هایی که مدیرعامل و سرمربی نیستند، چرا ادعا می‌کنند؟ آقایان پول بیت‌المالە! از جیب خلیفه می‌بخشید! بازیکن با رقم میلیاردی باید سکونشین باشه، بازیکن میلیاردی رباط صلیبی پاره می‌کنه، نه یکی، دو تا. آخر اگر پول‌ها مال خودتان بود هم همین کارها را می‌کردید ؟حیف و حیف!
- بر چه اساس شرکت‌های دولتی در اصفهان ده‌ها میلیارد تومان هزینه ورزش قهرمانی و ساخت ورزشگاه فوتبال می‌کنند و همیشه مدعی قهرمانی هستند اما در خراسان‌رضوی هرگونه هزینه در ورزش توسط شرکت‌های دولتی ممنوع است؟!

خبر

اعزام تیم ملی تکواندوی نوجوانان به قهرمانی جهان

یازدهمین دوره مسابقات قهرمانی نوجوانان جهان با حضور ۱۱۰کشور جهان در تاریخ ۲۶ آبان ماه به مدت ۵ روز در کانادا برگزار می‌شود و نمایندگان ایران برای شرکت در این رقابت‌ها، بامداد دیروز راهی وونکور شدند. تیم ملی نوجوانان پسر ایران با ترکیب ولی‌پور(۴۵- کیلو)، هادیان(۴۸- کیلو)، صفری(۵۱- کیلو)، باصری(۵۵- کیلو)، جمشیدی(۵۹- کیلو)، بخشی(۶۳- کیلو)، یزدانی(۶۸ کیلو)، مرتضایی(۷۳- کیلو)، وقوعی(۷۸- کیلو) و ناظمی(۷۸+ کیلو) در این رقابت‌ها شرکت می‌کند. در گروه دختران نژادکته‌سری(۴۲- کیلو)، حسینی(۴۴- کیلو)، چابکی(۴۶- کیلو)، جعفری(۴۹- کیلو)، شاکری (۵۲- کیلو)، بابالو(۵۵- کیلو)، شجاعی(۵۹- کیلو)، جوادی(۶۳- کیلو)، شیدایی(۶۸- کیلو) و پوراسماعیل(۶۸+ کیلو) برای ایران به میدان می‌روند.

آغاز مسابقات جهانی کشتی پهلوانی از امروز

اولین دوره رقابت‌های کشتی پهلوانی قهرمانی جهان از امروز در بلاروس برگزار می‌شود. این مسابقات برای اولین بار زیرنظر اتحادیه جهانی کشتی در اوزان ۶۰، ۷۰، ۸۰، ۹۰، ۱۰۰ و ۱۰۰+ کیلوگرم و با حضور نزدیک به ۴۵ کشور دنیا برگزار خواهد شد. تیم ملی کشتی پهلوانی ایران نیز دیروز برای حضور در این رقابت‌ها راهی بلاروس شد.

آگهی ابلاغ و احضار متهم
در پرونده کلاسه ۱۳۰/۹۵۰۹۲۵ بدین‌وسیله به آقای مهدی صفایی فرزند رضا که حسب محتویات پرونده و تحقیقات به عمل آمده فعلا مجهول‌المکان بوده در اجرای ماده ۱۸۰ قانون آیین دادرسی کیفری (از طریق درج آگهی در روزنامه) ابلاغ می‌شود به منظور رسیدگی به اتهاتمان دائر بر خیانت در امانت نسبت به ده فقره چک موضوع شکایت آقای غلامرضا نعمتی حصار در وقت مقرر به تاریخ ۱۳۹۵/۹/۲۹ در شعبه ۱۳۰ دادگاه کیفری ۲ مشهد واقع در بلوار مدرس جهت دفاع از اتهام منتسبه حاضر شوید و الا دادگاه به موضوع غیابا رسیدگی و تصمیم مقتضی اتخاذ خواهد شد.م الف۳۸۳۹۶
مدیر دفتر شعبه ۱۳۰ دادگاه کیفری ۲ مشهد: جوکار
۱/۹۵۲۵۰۴۸۵

آگهی تغییرات شرکت جهدسازان طوس شرکت سهامی خاص به شماره ثبت ۱۱۲۸۶ و شناسه ملی ۱۰۳۸۰۲۶۹۹۲۹

به استناد صورتجلسه مجمع عمومی عادی به طور فوق العاده مورخ ۱۳۹۴/۱۰/۰۵ تصمیمات ذیل اتخاذ شد: ترازنامه سال مالی منتهی به ۱۳۹۴/۰۴/۳۱ به تصویب رسید.
- شرکت سهام نگر نور به سمت بازرس اصلی و آقای علی اصغر ایمانفر به شماره ملی ۰۷۹۱۴۰۴۹۷۸ به سمت بازرس علی البدل برای سال مالی منتهی به ۱۳۹۵/۰۴/۳۱ انتخاب گردیدند.
روزنامه کثیرالانتشار خراسان جهت نشر آگهی های شرکت تعیین گردید.

اداره کل ثبت اسناد و املاک استان خراسان رضوی
مرجع ثبت شرکت ها و موسسات غیرتجاری مشهد
۹۵۲۵۱۱۴۲/ف

آگهی تغییرات شرکت خدمات نظافتی ستاره شهر مشهد شرکت سهامی خاص به شماره ثبت ۱۳۲۶۱ و شناسه ملی ۱۰۳۸۰۲۸۹۲۲۷

به استناد صورتجلسه مجمع عمومی عادی به طور فوق العاده مورخ ۱۳۹۵/۰۸/۰۱ تصمیمات ذیل اتخاذ شد:
- آقای علیرضا سزاوار
- خانم سیده مرسده یاسری
به سمت اعضاء اصلی هیئت مدیره برای مدت دو سال انتخاب گردیدند.
بازرس اصلی: آقای غلامرضا موسوی
بازرس علی البدل: مسعود دهنو خلجی
برای مدت یکسال مالی انتخاب گردیدند.
با ثبت این مستند تصمیمات انتخاب بازرس، انتخاب مدیران انتخاب شده توسط متقاضی در سوابق الکترونیک شخصیت حقوقی مرقوم ثبت و در پایگاه آگهی های سازمان ثبت قابل دسترس می باشد.

اداره کل ثبت اسناد و املاک استان خراسان رضوی-مرجع ثبت شرکت ها و موسسات غیرتجاری مشهد
۹۵۲۵۱۸۳۲/م

واگذاری پاشگاه پدنسازی
دستگاهها طرح ماتریکس و در حد نو
بصورت یکجا نیز به فروش می رسد
۰۹۳۹۲۹۰۳۳۵۴
۹۵۲۵۱۴۲۸/ف

آگهی ابلاغ برگ اجرائیه و آغاز عملیات اجرائی
بدین‌وسیله در اجرای دستور مواد ۹، ۱۱۸ و ۱۱۹ قانون اجرای احکام مدنی و پیرو آگهی قبلی، به آقای سعید دهقانی اشکذری فرزند محمدجواد فعلا مجهول‌المکان، ابلاغ می‌شود که حکم محکومیت شما به شماره ۹۵۰۹۹۷۵۸۰۸۰۰۱۶۸ در پرونده شماره ۵۸/۹۴۰۹۱۰ منجر به صدور برگ اجرائیه بر علیه شما مبنی بر پرداخت مبلغ ۱۴۹/۲۶۲/۲۴۳ ریال بابت اصل خواسته و مبلغ ۵/۲۱۹/۸۶۷ ریال هزینه تمبر دادرسی و خسارت تاخیر از تاریخ تقدیم دادخواست ۹۴/۱۰/۲۶ در حق علیرضا زارعی فرزند محمدعلی شده است.مراتب بوسیله انتشار آگهی به شما ابلاغ می‌گردد و ده روز پس از نشر آگهی حکم دادگاه به موقع اجرا گذاشته می‌شود. پس ازاین برای ادامه عملیات اجرایی ابلاغ دیگری به شما نخواهد شد، مگر این که محل اقامت خود را کتبا به قسمت اجرا اطلاع دهید. م الف۳۸۶۰۷
مدیر دفتر شعبه ۵۸ دادگاه حقوقی مجتمع امام خمینی مشهد
۹۵۲۵۱۵۵۱/ آ

اینجانب عبداله مدبریان مالک خودرو پژو ۴۰۵ به شماره انتظامی ۵۹۷-۲۶ ب ۱۳ و شماره بدنه NAAM۰۱CA۵AE۲۰۹۲۹۵ و شماره موتور ۱۲۴۸۹۰۴۴۸۳۵ بعلت فقدان اسناد فروش تقاضای رونوشت المثنی اسناد مذکور را نموده است. لذا چنانچه هر کس ادعایی در مورد خودروی مذکور دارد ظرف مدت ۱۰ روز به دفتر حقوقی سازمان فروش شرکت ایران خودرو واقع در پیکان شهر ساختمان سمند مراجعه نماید. بدیهی است پس از انقضای مهلت مزبور طبق ضوابط مقرر اقدام خواهد شد.
۹۵۲۵۱۷۹۱/و

دعوت به مجمع عمومی عادی شرکت ایران پیمان مشهد

بدینوسیله از کلیه سهامداران شرکت دعوت می شود در جلسه مجمع عمومی در مورخه ۹۵/۹/۵ ساعت ۱۸ عصر که درمحل قانونی شرکت تشکیل می گردد، حضور بهم رسانند.
دستور جلسه:
جهت تعیین هیئت مدیره جدید و تعیین مدیرعامل و بازرسان و تغییر نام تجاری شرکت

رئیس هیئت مدیره
رضا پنجه کوبی
۹۵۲۵۰۸۴۹/ف

آگهی احضار خوانده
خانم /آقای محمدرضا اسلامی نسب جلسه رسیدگی به شکایت علیه شما در پرونده کلاسه ۹۱۰۹۹۸۵۱۲۱۰۰۱۴۸۷ دایر برتسبیب در ایراد صدمه بدنی غیرعمد راس ساعت ۹:۵ صبح مورخ ۹۵/۹/۲۹ در این شعبه برگزار خواهد شد در اجرای ماده ۱۸۰ قانون آیین دادرسی کیفری (مصوب ۷۸) از طریق آگهی روزنامه به شما ابلاغ تا جهت دفاع از اتهام در جلسه یاد شده حاضر شوید. نتیجه عدم حضور اتخاذ تصمیم قانونی خواهد بود. م الف ۳۸۳۹۵
مدیر دفتر شعبه ۱۳۱ دادگاه کیفری ۲ مشهد - ناصربیاتی
۱/۹۵۲۵۰۴۸۶

بدین‌وسیله پیرو آگهی‌های قبلی به آقای محمد خالق‌پناه عراقی فعلا مجهول‌المکان ابلاغ می‌شود در مورد دادخواست آقای غلام عباس رحیمی با وکالت هادی رمضان‌پور علیه شما به خواسته مطالبه وجه به موجب حکم شماره ۹۵۰۹۹۷۷۵۱۶۲۰۰۹۸۲ در پرونده کلاسه ۹۵۰۶۸۶ به پرداخت مبلغ چهل و شش میلیون و سیصد و نود هزار ریال بابت اصل خواسته و جبران (پرداخت) خسارت وارده به سبب تاخیر در تادیه بر اساس «فرمول مبلغ چک ضریدر شاخص بهای کالاها و خدمات مصرفی در تاریخ تادیه وجه چک تقسیم بر شاخص بهای کالاها و خدمات مصرفی در تاریخ صدور چک» و نیز پرداخت مبلغ ۱/۴۲۹/۷۵۰ ریال بابت خسارت وارده به سبب هزینه دادرسی و درج آگهی یک نوبت و حق‌الوکاله وکیل طبق تعرفه در حق خواهان (غلام عباس رحیمی) محکوم شده‌اید مراتب بدین‌وسیله در روزنامه درج می‌گردد. رای صادره غیابی و از تاریخ درج در روزنامه در مهلت قانونی واخواهی دراین شورا است. م الف ۳۸۳۹۳
منشی شعبه ۲۶۳ شورای حل اختلاف مجتمع شماره پنج شهرستان مشهد- مریم حیدری
۱/۹۵۲۵۰۴۸۳

آگهی ابلاغ وقت دادرسی و دادخواست و ضمائم
کلاسه پرونده: ۳۴/۹۵۰۵۶۱
وقت رسیدگی: ۹۵/۱۰/۱۶ ساعت ۹
خواهان: محمدعلی فرحدوست
خوانده: ۱- احسان خدمتی ۲- ضرغام احمدی
خواسته: استرداد مال
خواهان دادخواستی تقدیم دادگاه های عمومی نموده که جهت رسیدگی به شعبه ۳۴ حقوقی ارجاع گردیده و وقت رسیدگی تعیین شده است. به علت مجهول المکان بودن خوانده و دستور دادگاه به تجویز ماده ۷۳ ق. آ. د مراتب یک نوبت در یکی از جراید کثیرالانتشار آگهی می شود تا خوانده از تاریخ نشر آگهی ظرف یک ماه به دفتر دادگاه مراجعه و آدرس خویش را اعلام داشته و نسخه دوم دادخواست را ضمن ابلاغ وقت دادرسی از دفتر دادگاه دریافت نماید.م الف ۳۸۴۰۱
منشی شعبه ۳۴ دادگاه عمومی حقوقی مشهد
۱/۹۵۲۵۰۴۸۷

آگهی تغییرات شرکت مسافرت هوایی جهانگردی قصر شرکت سهامی خاص به شماره ثبت ۱۴۷۹۵ و شناسه ملی ۱۰۳۸۰۳۰۴۲۵۶

به استناد صورتجلسه هیئت مدیره مورخ ۱۳۹۵/۰۷/۰۱ و نامه شماره ۳۷۳۵۱ مورخ ۱۳۹۵/۰۷/۲۸ سازمان هواپیمایی کشوری و نامه شماره ۹۵۲/۱۲۸/۲۲۱۲۹ مورخ ۱۳۹۵/۰۷/۱۸ اداره کل میراث فرهنگی صنایع دستی و گردشگری خراسان رضوی تصمیمات ذیل اتخاذ شد:
- خانم سیده مرسده یاسری به شماره ملی ۲۵۹۴۳۳۰۶۳۹ به سمت رئیس هیئت مدیره و مدیرعامل
- آقای علیرضا سزاوار به شماره ملی ۰۹۳۳۶۹۲۹۷۸ به‌سمت‌نایب‌رئیس‌هیئت مدیره برای مدت دو سال انتخاب گردیده اند.
و همچنین کلیه اوراق و اسناد بهادار و تعهدآور رسمی و بانکی با امضای آقای علیرضا سزاوار همراه با مهر شرکت معتبر خواهد بود.
با ثبت این مستند تصمیمات تعیین وضعیت حق امضاء ، تعیین سمت مدیران، تعیین دارندگان حق امضاء انتخاب شده توسط متقاضی در سوابق الکترونیک شخصیت حقوقی مرقوم ثبت و در پایگاه آگهی های سازمان ثبت قابل دسترس می باشد.

اداره کل ثبت اسناد و املاک استان خراسان رضوی-مرجع ثبت شرکت ها و موسسات غیرتجاری مشهد
۹۵۲۵۱۸۲۹/م

آگهی احضار خوانده
خانم /آقای علی رزاقی جلسه رسیدگی به شکایت علیه شما در پرونده کلاسه ۹۲۰۹۹۸۵۱۳۱۲۰۰۷۶۱ دایر برابراد ضرب وجرح عمدی راس ساعت ۹:۵ صبح مورخ ۹۵/۹/۲۴ در این شعبه برگزار خواهد شد در اجرای ماده ۱۸۰ قانون آیین دادرسی دادگاه های عمومی و انقلاب در امور کیفری (مصوب ۷۸) از طریق آگهی روزنامه به شما ابلاغ تا جهت دفاع از اتهام در جلسه یاد شده حاضر شوید. نتیجه عدم حضور اتخاذ تصمیم قانونی خواهد بود. م الف ۳۸۳۹۴ مدیردفتر شعبه ۱۳۱ دادگاه کیفری ۲مشهد - ناصربیاتی
۱/۹۵۲۵۰۴۸۹

آگهی دادنامه
بدین‌وسیله پیرو آگهی‌های قبلی به آقای محمد بیدل فعلا مجهول‌المکان ابلاغ می‌شود در مورد دادخواست آقای علی اکبر فیضی علیه شما بخواسته مطالبه وجه به موجب حکم شماره ۹۵۰۹۹۷۷۵۰۸۸۰۰۸۳۵ در پرونده کلاسه ۹۵۰۳۷۴ به‌پرداخت‌مبلغ ۲/۵۰۰/۰۰۰ تومان بابت اصل خواسته و مبلغ ۱۳۳/۰۰۰ تومان بابت خسارت وارده به سبب هزینه دادرسی و درج در آگهی خسارت تاخیر تادیه از تاریخ چک مورخ ۱۳۹۳/۱۲/۲۰ تا یوم‌الاداء و حق‌الوکاله وکیل طبق تعرفه قانونی در حق خواهان محکوم شده‌اید مراتب بدین‌وسیله در روزنامه درج می‌گردد رای صادره غیابی و از تاریخ درج در روزنامه در مهلت قانونی واخواهی در این شورا است. م الف ۳۸۳۸۹
منشی شعبه ۲۴۹ مجتمع ۵ شورای حل اختلاف شهرستان مشهد- مرضیه رباط جزی
۱/۹۵۲۵۰۴۷۸

آگهی رسیدگی
خواهان/شاکی علی اکبر فیضی دادخواستی به طرفیت خوانده/ متهم محسن رضایی به خواسته مطالبه وجه چک تقدیم دادگاه‌های عمومی شهرستان مشهد نموده که جهت رسیدگی به شعبه ۲۴۹ شورای حل اختلاف مجتمع شماره پنج شهرستان مشهد واقع در مشهد- طلاب میدان میرزا کوچک‌خان ارجاع و به کلاسه ۹۵۰۹۹۸۷۵۰۸۸۰۰۹۱۱ ثبت گردیده که وقت رسیدگی آن ۱۳۹۵/۹/۲۸ و ساعت ۱۶:۳۰ تعیین شده است. به علت مجهول‌المکان بودن خوانده/ متهم و درخواست خواهان/ شاکی و به تجویز ماده ۷۳ قانون آیین دادرسی دادگاه‌های عمومی و انقلاب در امور مدنی و دستور دادگاه مراتب یک نوبت در یکی از جراید کثیرالانتشار آگهی می‌شود تا خوانده/ متهم پس از نشر آگهی و اطلاع از مفاد آن به دادگاه مراجعه و ضمن اعلام نشانی کامل خود نسخه دوم دادخواست و ضمائم را دریافت و در وقت مقرر فوق جهت رسیدگی حاضر گردد. م الف ۳۸۳۸۷
متصدی امور دفتری شعبه ۲۴۹ شورای حل اختلاف مجتمع شماره پنج شهرستان مشهد- مرضیه رباط جزی
۱/۹۵۲۵۰۴۸۲

آگهی تغییرات شرکت جهدسازان طوس شرکت سهامی خاص به شماره ثبت ۱۱۲۸۶ و شناسه ملی ۱۰۳۸۰۲۶۹۹۲۶

به استناد صورتجلسه هیئت مدیره مورخ ۱۳۹۵/۰۷/۰۵ تصمیمات ذیل اتخاذ شد:
- سمت اعضاء هیئت مدیره به قرار ذیل تعیین گردیدند:
- آقای محمدرضا غرویان به شماره ملی ۱۰۶۱۸۵۷۴۵۱ به سمت رئیس هیئت مدیره و مدیر عامل و آقای غلامحسین عباسی به شماره ملی ۲۲۹۵۲۱۴۳۸۶ به سمت نایب رئیس هیئت مدیره و آقایان رضا ترکمنی به شماره ملی ۰۹۳۹۷۶۳۸۵۰ محمد ابراهیم عطائی بجد به شماره ملی: ۳۶۷۳۳۹۷۵۱۶ و خانم مرجان زارع رشکوئیه به شماه ملی: ۰۹۳۸۹۷۰۸۳۶ بعنوان اعضاء هیئت مدیره برای مدت دو سال انتخاب گردیدند. - کلیه اوراق و اسناد تعهدآور از قبیل چک و سفته و غیره با امضاء مدیر عامل و یکی از اعضاء هیئت مدیره با مهر شرکت و اوراق عادی با امضاء مدیر عامل یا یکی از اعضاء هیئت مدیره معتبر می باشد.

اداره کل ثبت اسناد و املاک استان خراسان رضوی مرجع ثبت شرکت ها و موسسات غیر تجاری مشهد
۹۵۲۵۱۱۴۷/ف

خواهان/خواهان‌ها مسعود خرمنی دادخواستی به طرفیت خوانده/ خواندگان سمیه اساره به خواسته وجه چک تقدیم دادگاه‌های عمومی شهرستان مشهد نموده که جهت رسیدگی به شعبه ۲۴۷ شورای حل اختلاف مجتمع شماره پنج شهرستان مشهد واقع در مشهد- میدان میرزا کوچک خان ارجاع و به کلاسه ۲۴/۹۵۰۶۶۸ ثبت گردیده که وقت رسیدگی آن مورخ ۱۳۹۵/۹/۲۵ ساعت ۹ تعیین شده است. به علت مجهول‌المکان بودن خوانده و درخواست خواهان و به تجویز ماده ۷۳ قانون آیین دادرسی دادگاه‌های عمومی و انقلاب در امور مدنی و دستور دادگاه مراتب یک نوبت در یکی از جراید کثیرالانتشار آگهی می‌شود تا خوانده پس از نشر آگهی و اطلاع مفاد آن به شورا مراجعه و ضمن اعلام نشانی کامل خود نسخه دوم دادخواست و ضمائم را دریافت و در مقرر فوق جهت رسیدگی حاضر گردد. م الف ۳۸۲۹۰
منشی شعبه ۲۴۷- شورای حل اختلاف مجتمع شماره پنج شهرستان مشهد- مرضیه دانشی‌نژاد
۱/۹۵۲۵۰۴۷۹

توسعه و عمران کوهسر

جهت تکمیل کادر واحد انتظامات خود به تعدادی نیروی جوان و متعهد با شرایط زیر نیازمند است.
۱- دارای مدرک دیپلم و بالاتر
۲- حداکثر سن ۳۵ سال
مراجعه حضوری: نبش هاشمیه ۶۲
پروژه کوهسر مال
ساعت مراجعه ۹ الی ۱۴
اعتبار آگهی به مدت ۳ روز
از تاریخ درج
۳۸۸۲۶۰۸۳
۹۵۲۵۱۶۰۸/ف

آگهی دادنامه
بدین وسیله پیرو آگهی‌های قبلی به خانم سهیلا خدابنده جامی فرزند غلامحیدر فعلا مجهول‌المکان ابلاغ می‌شود در مورد شکایت بصیر احمد محمدی فرزند صالح علیه شما دایر به کلاهبرداری مرتبط با رایانه به موجب حکم شماره ۹۵۰۹۹۷۵۹۱۹۰۱۲۷۷ مورخه ۱۳۹۵/۸/۱۰ در پرونده کلاسه ۱۰۲/۹۵۰۰۶۰ شعبه ۱۱۹ دادگاه کیفری ۲ مشهد حکم به محکومیت شما به تحمل یک سال حبس و رد مال صادر گردیده است. مراتب بدین‌وسیله در روزنامه درج می‌گردد. رای صادره غیابی و از تاریخ درج در روزنامه در مهلت قانونی قابل‌واخواهی در همین دادگاه است و پس از آن ظرف مهلت بیست روز قبال تجدید نظر خواهی در دادگاه محترم تجدیدنظر استان خراسان رضوی می‌باشد.م الف ۳۸۲۹۱
مدیر شعبه ۱۱۹ دادگاه کیفری مشهد- احمد خلیلی
استان خراسان رضوی- شهرستان مشهد- ابتدای بلوار شهید مدرس مجتمع دادگستری مشهد
۱/۹۵۲۵۰۴۸۱

آگهی ابلاغ وقت رسیدگی
کلاسه پرونده : ۳۰/۹۵۰۳۴۲-موخه رسیدگی : مورخه ۱۳۹۵/۱۱/۰۴ ساعت ۸صبح-خواهان : ۱-رضا ابراهیمی ۲-مهرداد ابراهیمی ۳- عبداله ابراهیمی همگی فرزند قربان
خوانده : ۱- محمد طهرانی زاده جاغرق فرزند جواد ۲- فرشته مصطفی نژاد کلاته گزی فرزند رمضانعلی
خواسته: تائید فسخ قرارداد- ابطال مبایعه نامه
خواهان داخواستی تسلیم دادگاههای عمومی نموده که جهت رسیدگی به شعبه ۳۰ارجاع گردیده و وقت رسیدگی تعیین شده بعلت مجهول المکان بودن خوانده و به درخواست خواهان و دستور دادگاه به تجویز ماده ۷۳ قانون آئین دادرسی مدنی مراتب یک نوبت در یکی از جراید کثیرالانتشار آگهی می شود تا خوانده از تاریخ نشر آخرین آگهی ظرف مدت یک ماه به دفتر دادگاه مراجعه وضمن اعلام نشانی کامل خود نسخه دوم دادخواست و ضمائم را دریافت نماید و در وقت مقرر بالا جهت رسیدگی حضور به هم رساند چنانچه بعدا ابلاغی بوسیله آگهی لازم شود فقط یک نوبت منتشر و مدت آن به روز خواهد بود. م الف ۳۸۲۹۷ مدیردفتر شعبه ۳۰ دادگاه عمومی حقوقی مشهد
۱/۹۵۲۵۰۴۸۰

آگهی تغییرات شرکت خدمات مسافرت هوایی جهانگردی قصر شرکت سهامی خاص به شماره ثبت ۱۴۷۹۵ و شناسه ملی ۱۰۳۸۰۳۰۴۲۵۶

به استناد صورتجلسه مجمع عمومی عادی بطور فوق العاده مورخ ۱۳۹۵/۰۷/۰۱ و نامه شماره ۳۷۳۵۱ مورخ ۱۳۹۵/۰۷/۲۸ سازمان هواپیمایی کشوری و نامه شماره