#هشتگ

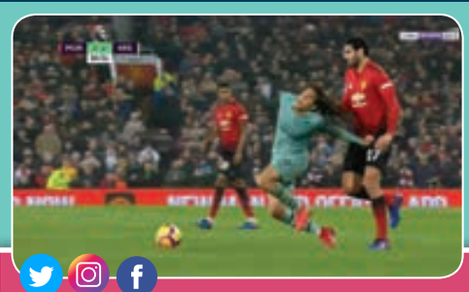

خطایی که توسط مروان فلینی بازیکن بلژیکی یونایتد روی متئو گوندوزی ستاره آرسنال انجام شد ممکن است برایش گران تمام شود. فلینی از پشت سر موهای بلند گوندوزی را گرفته و او را با کشیدن موهایش متوقف و نقش زمین می‌کند. هواداران آرسنال در شبکه‌های اجتماعی نسبت به این خطا واکنش‌های تندی نشان داده‌اند و با اعتقاد به این‌که خطای فلینی نماد بارز بازی ناجوانمردانه بوده از فدراسیون فوتبال انگلیس خواهان محرومیت این بازیکن شده‌اند.

پس از به پایان رساندن رقابت توپ طلا در رده پنجم، لیونل مسی روز گذشته جایزه دیگری دریافت کرد. نام این جایزه پرمیو آلدو روویرا است که به بهترین بازیکن بارسلونا در فصل قبل اهدا می‌شود. مهاجم آرژانتینی گل‌های بسیاری در طول یک سال اخیر به ثمر رسانده و یکی از بهترین‌های دنیا بوده. او در ۵۴ بازی، ۴۵ گل به ثمر رساند و ۱۸ پاس گل برای هم‌تیمی‌هایش ارسال کرد تا به عنوان بهترین بازیکن بارسلونا انتخاب شود.

مرتضی، پسربچه افغان که به مسی کوچک شهرت داشت، به خاطر تهدید طالبان مجبور به ترک محل زندگی‌اش شد. طالبان حملات شدیدی به این مناطق انجام داده و تهدید کرده که اگر مرتضی را دستگیر کنند او را تکه‌تکه خواهند کرد. در حال حاضر مرتضی و خانواده‌اش در کابل زندگی می‌کنند و شرایط بسیار دشواری دارند.

آماری عجیب از لیورپول

دژ دفاعی مستحکم لک‌لک‌ها

در یکی از مسابقات هفته پانزدهم لیگ برتر انگلیس، لیورپول میهمان برنلی بود و در پایان موفق شد با نتیجه ۳-یک بر حریفش غلبه کند تا فاصله ۲ امتیازی خود را با منچسترسیتی حفظ کرده باشد. بسیاری از کارشناسان عملکرد چشمگیر شاگردان یورگن کلوپ را مرهون پیشرفت این تیم در فاز دفاعی می‌دانند. شاید کمتر کسی انتظار داشت که یورگن کلوپ بالانشینی تیمش را مرهون پیشرفت در فاز دفاعی باشد. نگاهی به آمار ثبت‌شده نیز بر این ادعا صحه می‌گذارد. گل جک کورک تنها ششمین گل دریافتی لیورپول تا پایان هفته پانزدهم بود تا به این ترتیب لیورپول با برترین آمارهای تدافعی تاریخ سطح اول فوتبال انگلیس (تا مقطع مشابه) برابری کرده باشد. پیش از این منچستریونایتد (۸۶-۱۹۸۵)، آرسنال (۹۱-۱۹۹۰) و چلسی (۰۵-۲۰۰۴ و ۰۹-۲۰۰۸) تا پایان هفته پانزدهم ۶ گل خورده بودند و اکنون لیورپول نیز نام خود را کنار این تیم‌ها قرار داده. رکورد دیگر متعلق به آلیسون بکر، سنگربان برزیلی لیورپول است. او که تابستان ۲۰۱۸ از رم به لیورپول ملحق شد، در ۱۵ بازی ابتدایی خود در لیگ برتر شکست نخورده تا با رکورد تاریخ این باشگاه (بیشترین تعداد بازی متوالی بدون شکست در لیگ برتر برای یک بازیکن جدید) که در اختیار خاویر ماسکرانو (نوامبر ۲۰۰۷) است، برابری کرده باشد. لیورپول هفته آینده با بورنموث مسابقه خواهد داشت و آلیسون در آن مسابقه فرصت عبور از ماسکرانو را دارد. رکورد دیگر نیز متعلق به جیمز میلنر است. میلنر ۳۲ ساله در پنجاهمین دیدار لیگ برتری گلزنی کرد و مطابق انتظار تیم‌های میلنر در روز گلزنی او با شکست از زمین خارج نشدند. در حقیقت در ۵۰ دیداری که میلنر در لیگ برتر گلزنی کرده، تیم‌های او هرگز شکست نخورده‌اند (۳۹ تساوی و ۱۱ برد) تا در این زمینه هم یک رکورد برای این ملی‌پوش سابق به ثبت برسد. در پایان هفته پانزدهم ۲ تیم لیورپول و منچسترسیتی با ایجاد اختلافی ۶ و ۸ امتیازی نسبت به نزدیک‌ترین تعقیب‌کننده (تاتنهام) مدعیان جدی قهرمانی به نظر می‌رسند. اولین دیدار این ۲ تیم در این فصل روز سوم ژانویه انجام خواهد گرفت و یورگن کلوپ امیدوار است همانند مرحله یک‌چهارم نهایی فصل قبل لیگ قهرمانان پیروزی در این دیدار نیز از آن شاگردانش باشد.

حاشیه جدید برای شاگردان امری

میهمانی جنجالی توپچی‌ها

نشریه سان تصاویری را از الکساندر لاکازت، مسوت اوزیل، پیر امریک اوبامیانگ و متئو گوندوزی منتشر کرده که در حال مصرف دی‌نیتروژن مونوکسید هستند که به گاز خنده شهرت دارد. این گاز که برای بی‌هوشی و حتی تقویت خودرو مورد استفاده قرار می‌گیرد، در دوز پایین حس سرخوشی و توهم ایجاد می‌کند و مصرف آن به شدت در بریتانیا رواج پیدا کرده است. در مهمانی که پیش از شروع فصل در شهر لندن برگزار شده بود چندین بازیکن فوتبال حضور داشتند. باشگاه آرسنال پس از این‌که متوجه این موضوع می‌شود، هشداری جدی به بازیکنانش در این رابطه می‌دهد. یک سخنگوی باشگاه در این رابطه گفت: «در رابطه با این موضوع با بازیکنان صحبت خواهد شد و مسئولیت‌های‌شان به عنوان نماینده باشگاه آرسنال یادآوری می‌شود.» در یکی از این تصاویر اوزیل، ستاره ۳۰ ساله آرسنال در حالی که چشمانش نیمه‌باز است و به نظر خیلی هوشیار نیست، بالنی از این گازها را به دهان گرفته است. لاکازت ۲۷ ساله نیز که انگار خیلی از دور و اطرافش آگاه نیست، کام طولانی از این بالن می‌گیرد و سپس روی مبل پشت سرش می‌افتد. تصاویری از پیر امریک اوبامیانگ، مهاجم اهل گابن که در حال حاضر بهترین گلزن لیگ برتر است و کولاسیناچ ۲۵ ساله نیز در حالی که از این بالن‌ها به دهان داشتند، منتشر شده است. متئو گوندوزی ۱۹ ساله نیز در حال مصرف این ماده که می‌تواند منجر به بی‌هوشی، حمله قلبی و حتی مرگ شود، دیده شده است. او که روی مبل لم داده، در حالت درازکش از این گاز مصرف می‌کند. هنریک میخیتاریان و شکودران موستافی، ۲ بازیکن دیگر آرسنال نیز در این مهمانی حضور دارند ولی تصویری از هیچ‌کدام از آن‌ها در حال مصرف گاز خنده منتشر نشده است. تصاویر منتشرشده از این مهمانی مطمئنا نگرانی بسیاری برای هواداران آرسنال، اونای امری، سرمربی تیم و دیگر اعضای باشگاه به وجود خواهد آورد. یکی از حاضران در مهمانی مدعی شده که از چیزهایی که می‌دیده، شوکه شده است: «بسته‌های گاز خنده به داخل اتاق آورده شد و بازیکنان شروع به باز کردن بادکنک‌ها و مصرف گاز شدند. آن‌ها کاملا عقل‌شان را از دست داده بودند و انگار بی‌هوش شده بودند. اوضاع خیلی بد شد. اوزیل تنها به یک نقطه نگاه می‌کرد. او یک کام طولانی از بادکنک گرفت و انگار هوشیاری‌اش را از دست داد و روی صندلی افتاد. بازیکن جوانی که موهای فر داشت (گوندوزی) نیز تشویق شد که بیشتر مصرف کند و حالش بدتر شد. آن‌ها گاز را مصرف می‌کردند و کاملا بی‌هوش روی صندلی می‌افتادند. دیدن این ورزشکاران که الگویی برای عده‌ای هستند در آن حالت بسیار عجیب بود. اگر هواداران و مربیان می‌توانستند ببینند چه اتفاقی افتاده، مطمئنا وحشت می‌کردند.» آرسنال در بازی بعدی خود پس از این مهمانی ۲-صفر مقابل سیتی شکست خورد و سپس ۲ شکست پیاپی دیگر در شروع لیگ به دست آورد. با این حال از هفته سوم توپچی‌ها جان تازه‌ای گرفتند و تا به امروز در ۲۰ بازی شکست‌ناپذیر بوده‌اند. آن‌ها با ۳۰ امتیاز در رده پنجم جدول قرار دارند. نکته جالب دیگر در این میان این است که بازیکنان باتجربه‌تر گوندوزی را تشویق می‌کنند که از این گاز استفاده کند. اوبامیانگ پس از مصرف این بادکنک‌ها شروع به خندیدن می‌کند و به محض این‌که گاز وارد خونش می‌شود، تاثیرش به وضوح مشخص است. اوزیل که پردرآمدترین بازیکن تیم است از یک بادکنک کام می‌گیرد و سپس آن را به میخیتاریان تعارف می‌کند ولی او پیشنهاد اوزیل را قبول نمی‌کند و شروع به خوردن آب‌نبات می‌کند. در ابتدای فصل اونای امری اعلام کرده بود که مصرف آب‌میوه در تیمشان ممنوع است زیرا قند زیادی دارد. اما به نظر اوضاع در آرسنال بسیار نامناسب‌تر از مصرف قند است. تولید و پخش این ماده می‌تواند تا ۷ سال زندان، جریمه‌ای سنگین یا هر ۲ را برای متهم به همراه داشته باشد.

دلیل اصلی سقوط هلی‌کوپتر مالک لستر

دلیل اصلی سقوط هلی‌کوپتر حامل ویچای سریوادهاناپرابا و همراهانش پس از پایان بازی تیم‌های لسترسیتی و وستهام نقص فنی روتور (چرخانه) بوده. این هلی‌کوپتر دقایقی پس از این بازی نزدیک ورزشگاه اختصاصی باشگاه لسترسیتی سقوط کرد که طبق گزارش پلیس انگلیس باعث کشته شدن ویچای سریوادهاناپرابا، ۲ کارمند باشگاه، خلبان و یک مسافر دیگر شد. بر اساس گزارش دپارتمان تحقیق حوادث انگلیس، مکانیزم‌های کنترلی هلی‌کوپتر توسط خلبان ارتباط خود را با روتور قسمت دم از دست دادند، به همین دلیل هلی‌کوپتر دچار یک چرخش غیرکنترلی به سمت راست خود شد. سپس این چرخش‌های غیرکنترلی به سمت زمین ادامه یافتند که درنهایت باعث سقوط هلی‌کوپتر شد. مطالعه علل و توالی خرابی‌ها (مکانیزم‌های هلی‌کوپتر) نشان می‌دهد که دلیل اصلی سقوط، نقص فنی روتور (چرخانه) در قسمت دم هلی‌کوپتر بوده است.

اسکوربورد

جام حذفی ایتالیا
جنوا ۳ – ویرتوس ۳؛ در پنالتی ۷-۶ به سود ویرتوس
تورینو ۲ – سادتیرول صفر

جام حذفی اسپانیا
لوانته ۲ – لوگو صفر
رئال‌مادرید ۶ – ملیا یک
ایبار ۲ – گیخون ۲
هوئسکا صفر – بیلبائو ۴
بتیس ۴ – ریسینگ صفر

برنامه

لیگ برتر
بورنموث – لیورپول
آرسنال – هادرسفیلدتاون
منچستریونایتد – فولام
وستهام – کریستال پالاس
برنلی – برایتون
کاردیف – ساوتهمپتون
چلسی – منچسترسیتی
لسترسیتی – تاتنهام

لالیگا
اتلتیکومادرید – آلاوس
والنسیا – سویا
ویارئال – سلتاویگو
اسپانیول – بارسلونا

سری آ
ناپولی – فروسینونه
کالیاری – رم
لاتزیو – سامپدوریا

بوندس‌لیگا
فرایبورگ – لایپزیش
لورکوزن – آگزبورگ
بایرن‌مونیخ – نورنبرگ
شالکه – دورتموند
ولفسبورگ – هوفنهایم
هرتابرلین – فرانکفورت

لیگ برتر والیبال

نتایج هفته یازدهم
پیام مشهد ۲ – پیکان تهران ۳
شهرداری ورامین ۳ – شهرداری گنبد یک
شهرداری ارومیه یک – فولاد سیرجان ایرانیان ۳
شهروند اراک ۳ – دورنا ارومیه یک
سایپا ۳ – شهرداری تبریز یک
کاله آمل این هفته استراحت داشت.

برگ سبز پژو آردی
به شماره انتظامی ایران ۲۲-۲۴۷س ۱۲ شماره شاسی ۱۳۴۴۹۴۸۷ شماره موتور ۱۱۷۸۴۰۴۷۳۴۳ به نام اعظم مختاری مفقود و فاقد اعتبار است.
۹۷۱۴۰۷۲۴/ق

برگ سبز موتورسیکلت تکتاز مشکی مدل ۸۹
به شماره انتظامی ۷۶۳ ایران ۹۲۴۹۴
به شماره شاسی NEG۱۲۵A
به شماره موتور NEG۱۲۵A
بنام محمودرضا مولانا مفقود و اعتبار ندارد.
۹۷۱۴۰۹۷۱/ق

پاسپورت عراقی اینجانب زمن حسین راضی مفقود شده و فاقد اعتبار است از یابنده تقاضا می شود به کنسولگری عراق تحویل نماید.
۹۷۱۴۱۰۰۲/م

سه برگ سند موتور پیشتاز مشکی مدل ۱۳۹۴
به شماره انتظامی ۷۷۳-۶۷۲۹۳ به شماره موتور ۴۲۸۵۸۵ وشماره تنه ۹۴۰۳۱۸۲ مفقود گردیده و اعتبار ندارد
۹۷۱۴۱۱۸۲/ش

برگ سبز پژو پارس به شماره انتظامی ۳۶-۷۵۷ ل۴۵ و شماره موتور ۱۲۴۸۸۲۶۲۰۴۷ و شماره شاسی NAAN۲۱CA۱AE۴۱۸۷۰۹ به نام حجت لطفی مفقود گردیده فاقد اعتبار می باشد.
۹۷۱۴۱۲۱۲/ش

مفقودی برگ سبز خودرو وانت نیسان یخچالدار آبی
شماره پلاک ایران ۴۲-۲۳۸ق۵۲
شماره موتور ۵۸۹۴۱۲ شماره شاسی NAZPL۱۴۰TBN۲۹۲۵۶۳ به نام رضا بایمانی
مفقود و فاقد اعتبار می باشد
۹۷۱۴۰۷۹۹/ب

کارت هوشمند به شماره ۲۰۹۹۶۳۵ و شماره پرونده ۳۱۲۱۳۹۸۰۵ به نام حسین سعادتی شفیع فرزند قربان شماره ملی ۰۸۷۳۰۴۲۲۴۷ مفقود گردیده فاقد اعتبار است.
۹۷۱۴۱۱۷۱/ش

سند مالکیت وانت پیکان
شماره انتظامی ایران ۳۶-۹۳۱ ق ۱۳
شماره شاسی NAAA۳۶AA۴DG
شماره موتور ۱۱۸P۰۰۱۴۹۶۵
بنام مرتضی منشی ازغندی مفقود و اعتبار ندارد
۹۷۱۴۱۱۹۶/ق

برگ سبز خودرو وانت پیکان
به شماره انتظامی ایران ۳۶-۵۱۳ د ۶۵
شماره شاسی F۵۸۵۲۴۷۹
شماره موتور ۸۲۱۹۶۵۸
به نام علی اصغر صالحی مفقود و فاقد اعتبار است
۹۷۱۴۰۷۳۴/ق

برگ سبز پژو ۲۰۶
به شماره انتظامی ایران ۱۲ -۵۴۱ ی ۳۹
شماره شاسی NAAP۴۱FD۶AJ۲۷۹۷۴۰
شماره موتور ۱۳۳۸۹۰۰۱۱۸۴
بنام سمیرا میثمی مفقودو فاقد اعتبار است
۹۷۱۴۰۷۹۵/ق

سند موتورسیکلت پالس به شماره انتظامی ایران۷۷۵-۹۲۳۱۸ به شماره موتور ۰۷۵۵۲ و شماره شاسی ۸۶۰۳۲۳۷ مفقود شده و از درجه اعتبار ساقط می باشد.
۹۷۱۴۱۱۵۷/ش

برگ سبز و سند خودرو وانت پیکان
به شماره ایران ۳۲_۳۱۳ ل۷۹ متعلق به روح اله ملازاده مفقود گردیده ، از اعتبار ساقط گردید.
۹۷۱۴۱۱۷۷/ش

برگ سبز سواری تیبا
به شماره انتظامی ایران ۳۶-۵۱۳ د ۶۵
شماره شاسی F۵۸۵۲۴۷۹
شماره موتور ۸۲۱۹۶۵۸
به نام علی اصغر صالحی مفقود و فاقد اعتبار است
۹۷۱۴۰۷۳۴/ق

سند و برگ سبز پراید مدل۱۳۷۹
به شماره موتور ۱۵۴۵۳۲ و شماره شاسی S۱۴۱۲۲۷۸۵۹۲۴۲۹ به نام حسن رازقی مفقود و فاقد اعتبار است
۹۷۱۴۱۲۰۰/ش

سند و برگ سبز پراید ۸۳ سورمه ای متالیک
به شماره انتظامی ایران ۳۶- ۳۹۱ ط ۳۱
شماره موتور ۰۱۰۱۵۶۱۵
شماره شاسی S۱۴۱۲۲۸۳۳۹۵۶۴۴
بنام امین قاهری مفقود و فاقد اعتبار است
۹۷۱۴۱۱۹۲/ق

برگ سبز خودروی پراید۱۳۱ سفید رنگ مدل ۹۴به شماره پلاک ۵۶ی۳۹۷ایران ۱۳ به شماره موتور۵۲۹۰۹۴۵و شماره شاسی nas۴۱۱۱۰۰e۳۵۷۵۱۹۹ متعلق به مهین تابع اصفهانی مفقود و از درجه اعتبار ساقط می باشد
۹۷۱۴۱۲۰۱/ج

شرکت فرح گل توس اینجانب یوسف فرازنده به شماره ملی ۱۰۳۸۰۵۰۵۵۹۰ مالک خودرو
پیکان وانت به ش شهربانی ۵۸۸ ه ۷۲ ایران ۴۲
به ش بدنه NAAA۴۶AAX۸G۰۲۷۹۶۸
به ش موتور ۱۱۴۸۷۰۲۹۳۸۷ به علت فقدان اسناد فروش تقاضای رونوشت المثنی اسناد مذکور را نموده است. لذا چنانچه هر کس ادعایی در مورد خودروی مذکور دارد ظرف مدت ۱۰ روز به دفتر حقوقی سازمان فروش شرکت ایران خودرو واقع در پیکان شهر ساختمان سمند مراجعه نماید. بدیهی است پس از انقضای مهلت مزبور طبق ضوابط مقرر اقدام خواهد شد.
۹۷۱۴۱۱۱۴/ق

برگ سبز پراید ۷۶ سفید
ش انتظامی ۵۶۳ ب۵۵ ایران ۳۶ به ش شاسی S۱۴۱۲۲۷۶۵۳۳۱۳۸ ش موتور ۰۰۰۳۸۹۹۵
به نام سمیه لطفعلی ثانی مفقود و فاقد اعتبار است.
۹۷۱۴۱۰۷۰/ق

برگ سبز موتورسیکلت تکتاز مشکی مدل ۸۹
به شماره انتظامی ۷۶۳ ایران ۹۲۴۹۴
به شماره شاسی NEG۱۲۵A
به شماره موتور NEG۱۲۵A
بنام محمودرضا مولانا مفقود و اعتبار ندارد.
۹۷۱۴۰۹۷۱/ق

برگ سبز پژو آردی
به شماره انتظامی ایران ۲۲-۲۴۷س ۱۲ شماره شاسی ۱۳۴۴۹۴۸۷ شماره موتور ۱۱۷۸۴۰۴۷۳۴۳ به نام اعظم مختاری مفقود و فاقد اعتبار است.
۹۷۱۴۰۷۲۴/ق

سند کمپانی و شناسنامه مالکیت وسیله نقلیه
به شماره پلاک ۱۲۷-۶۱۳۴۸ و ش شاسی NEO***۲۲۰L۹۰۴۲۵۰۸ و ش موتور DKGBSF۷۲۱۸۷
به نام مهدی ساجدی آرا مفقود گردیده و فاقد اعتبار قانونی می باشد.
۹۷۱۴۱۰۰۰/ق

پروانه اشتغال به کار مهندسی به نام وحید ناگهانی به شماره عضویت ۱۹۱۲۰۱۱۲ مفقود گردیده و فاقد اعتبار است.
۹۷۱۳۷۵۶۸/م

کارت خودرو
به شماره انتظامی ایران ۷۴-۷۵۵ ص ۴۲
شماره شاسی 15100009CNG
شماره موتور ۱۱۴۸۵۰۱۰۷۴۸
بنام زهره عسگری پور مفقود و فاقد اعتبار است
۹۷۱۴۰۶۶۸/ق

سند کارت خودرو بیمه نامه و کارت سوخت خودرو MVM
مدل ۹۴ شماره پلاک ایران ۱۲-۶۶۳م۸۱
شماره موتور MVM۴۸۴FCBDF۰۰۲۶۰۰ شماره شاسی NATGCASL۲F۱۰۰۲۴۱۲ به نام نبی الله تجددی
مفقود و فاقد اعتبار می باشد
۹۷۱۴۱۰۴۸/ب

آگهی مناقصه عمومی -تجدید مناقصه (نوبت دوم)
شهرداری گلبهار به استناد مصوبه شماره ۱۰۱ تاریخ ۹۷/۰۶/۱۲ شورای اسلامی شهر گلبهار در نظر دارد پروژه انجام امور متفرقه عمرانی در سطح شهر گلبهار را، طبق شرایط زیر از طریق مناقصه عمومی واگذار نماید. لذا از شرکتهای واجد شرایط و مورد تایید سازمان ذیصلاح (دارای گرید حداقل ۵)دعوت به عمل می آید با لحاظ شرایط زیر و در صورت تمایل حداکثر ظرف مدت ۱۰ روز کاری از تاریخ انتشار آگهی جهت دریافت اسناد مناقصه به شهرداری گلبهار مراجعه نمایند. شرایط مناقصه:۱-مبلغ اولیه پیمان ۲/۵۰۰/۰۰۰/۰۰۰ ریال معادل دویست و پنجاه میلیون تومان میباشد که به صورت ۳۰٪ پرداخت نقدی و مابقی تهاتر بازمین می باشد. ۲-ارائه ضمانتنامه بانکی یا فیش واریزی به مبلغ ۱۲۵/۰۰۰/۰۰۰ ریال معادل دوازده میلیون و پانصد هزار تومان به حساب شهرداری گلبهار به عنوان ۵٪ سپرده شرکت در مناقصه به شماره حساب ۰۲۱۱۱۰۶۰۷۵۰۰۰ نزد بانک صادرات به نام شهرداری گلبهار
۳-شروع اجرای عملیات، تاریخ انعقاد قرارداد خواهد بود. ۴-متقاضیان می توانند حداکثر تا پایان وقت اداری روز سه شنبه مورخ ۹۷/۰۹/۲۷ اسناد مناقصه را از دبیرخانه شهرداری گلبهار واقع در کیلومتر ۳۸ جاده مشهد- چناران شهر گلبهار بلوار ابن سینا شهرداری گلبهار دریافت نمایند و تا پایان وقت اداری روز پنج شنبه مورخ ۹۷/۰۹/۲۹ اسناد را به دبیرخانه شهرداری گلبهار تحویل نمایند. ۵-پیشنهادات دریافتی در روز شنبه مورخ ۹۷/۱۰/۰۱، ساعت ۱۲:۰۰ در محل شهرداری گلبهار بازگشایی و برنده مناقصه در وقت قانونی اعلام خواهد شد. سایر اطلاعات و جزییات مربوطه در اسناد مناقصه مندرج است. ۶-به پیشنهادات مبهم، مخدوش، مشروط و خارج از چهارچوب مناقصه ترتیب اثر داده نخواهد شد. ۷-شهرداری در رد یا قبول هر یک یا کلیه پیشنهادات بدون ادای هر گونه توضیحی مختار است. ۸-برنده مناقصه موظف است تا یک هفته پس از تاریخ ابلاغ نسبت به عقد قرارداد اقدام نماید و در غیر این صورت انصراف تلقی شده و سپرده وی ضبط و از نفرات بعدی دعوت به عمل خواهد آمد و سپرده نفرات دوم و سوم نیز در صورت انصراف به نفع شهرداری ضبط خواهد گردید. ۹- کلیه هزینه های متعلقه (نشر آگهی و غیره) در دو نوبت به عهده برنده مناقصه خواهد بود. ۱۰-سایر شرایط در اسناد مناقصه ذکر خواهد گردید.
براتعلی خاکپور- شهردار گلبهار
۹۷۱۴۱۱۸۵/ش

آگهی مزایده فروش زمین مسکونی مرحله اول - نوبت اول
شهرداری گلبهار به استناد مجوز شماره ۱۲۶ مورخ ۹۷/۸/۲۳ شورای اسلامی محترم شهر گلبهار در نظر دارد نسبت به فروش یک قطعه زمین با کاربری مسکونی واقع در شهر گلبهار خیابان ابن سینا۱۸ با کد نوسازی۳-۹۲-۳۰-۱ به مساحت ۸۰۲/۴۸ متر مربع به صورت نقد اقدام نماید. متقاضیان میتوانند از تاریخ نشر آگهی تا روز شنبه مورخ ۹۷/۱۰/۱ به دبیرخانه شهرداری واقع در کیلومتر۳۵جاده مشهد- قوچان شهر گلبهار بولوار ابن سینا دبیرخانه شهرداری مراجعه و اسناد مزایده را دریافت نمایند. ضمنا واحد امور قراردادها آماده پاسخگویی به متقاضیان در ساعات اداری می باشد.
۱-ارائه صرفا ضمانت نامه بانکی یا واریز مبلغ ۴۰۰/۰۰۰/۰۰۰ ریال به حساب شماره ۰۲۱۱۱۰۶۰۷۵۰۰۰ به نام شهرداری گلبهار نزد بانک صادرات بابت سپرده شرکت در مزایده.
۲-شهرداری به استناد بند۵ ماده ۵ آیین نامه مالی شهرداریهادر رد یا قبول پیشنهادات مختار است.
۳-سپرده نفرات اول تا سوم تا انجام تشریفات قانونی مزایده و عقد قرارداد مسترد نخواهد شد.ضمنا در صورت انصراف هر یک از شرکت کنندگان سپرده آنان به ترتیب به استناد ماده ۸ آیین نامه مالی شهرداریها به نفع شهرداری ضبط خواهد شد.
۴-مهلت تحویل پیشنهادات تا پایان وقت اداری روز یکشنبه مورخ ۹۷/۱۰/۲می باشد. پیشنهادات در روز دوشنبه مورخ ۹۷/۱۰/۳ بازگشایی میگردد.
۵-هزینه درج آگهی در دو نوبت به عهده برنده مزایده می باشد.
۶-سایر جزئیات و اطلاعات در اسناد مزایده قید شده است.
تلفن پاسخگویی: ۰۵۱-۳۸۳۲۳۲۳۲ داخلی ۱۳۷ و ۱۰۳
براتعلی خاکپور - شهردار گلبهار
۹۷۱۴۱۱۹۷/ش

آگهی مناقصه عمومی فرماندهی آماد و پشتیبانی منطقه شمال شرق نزاجا (مدیریت خرید و پیمان)
نوبت: دوم **شماره: ۶**
۹۷۱۳۹۹۸۶/ن
ف آماد و پشتیبانی منطقه شمالشرق نزاجا(مدیریت خرید و پیمان) در نظر دارد نیازمندی اقلام مشروحه ذیل را به صورت مجزا از طریق مناقصه عمومی خریداری نماید.

ردیف	شرح جنس		مقدار	واحد	نیازمندی	مبلغ سپرده شرکت در مناقصه به ریال
۱	آبلیمو		۳۱۰۰۰	کیلوگرم	یکساله	۱۵۰.۰۰۰.۰۰۰
۲	مربا ۴۰ گرمی	هویج	۲۷۰۰۰۰	عدد	۹ ماهه	۱۵۰.۰۰۰.۰۰۰
		آلبالو	۲۷۰۰۰۰	عدد		
		بلنگ	۲۷۰۰۰۰	عدد		

سپرده شرکت در مناقصه: شرکت کنندگان می بایست مبلغ سپرده شرکت در مناقصه به عنوان تضمین هر یک از ردیف های فوق را به حساب جاری طلایی ۵۱۵۱۵۷۱۶۳۹۰۰۹ نزد بانک سپه به نام وجوه متفرقه پشتیبانی منطقه شمالشرق نزاجا واریز یا معادل آن ضمانت نامه معتبر بانکی و یا اوراق مشارکت به مناقصه گزار ارائه نمایند.
تاریخ و محل دریافت اسناد مناقصه: از تاریخ ۹۷/۰۹/۱۷ لغایت ۹۷/۰۹/۲۴ درب انتظامات پادگان ف آماد و پشتیبانی منطقه شمالشرق نزاجا
زمان و محل تحویل پیشنهاد ها: پیشنهاد دهندگان باید حداکثر تا ساعت ۱۰:۰۰ مورخه ۹۷/۱۰/۰۵ پاکات پیشنهادی خود را به انتظامات پادگان ف آماد و پشتیبانی منطقه شمالشرق نزاجا تحویل نمایند.
زمان و محل قرائت پیشنهادها: پیشنهاد های واصله در ساعت ۱۰:۳۰ مورخه ۹۷/۱۰/۰۵ در حضور اعضای کمیسیون مناقصه در دفتر مدیر خرید و پیمان ف آماد و پشتیبانی منطقه شمالشرق نزاجا بازگشایی و قرائت خواهد شد
هزینه درج آگهی به عهده برنده مناقصه بوده و دستگاه مناقصه گزار در رد یک یا تمام پیشنهادها مختار است.
آدرس محل برگزاری کمیسیون: مشهد، خیابان امام خمینی(ره)، انتهای امام خمینی ۸۱ پادگان ف آماد و پشتیبانی منطقه شمالشرق نزاجا(مدیریت خرید و پیمان) **تلفن: ۰۵۱-۳۸۵۹۹۱۱۷**

آگهی مناقصه عمومی فرماندهی آماد و پشتیبانی منطقه شمال شرق نزاجا (مدیریت خرید و پیمان)
نوبت: دوم **شماره: ۶**
۹۷۱۳۹۹۸۶/ن
ف آماد و پشتیبانی منطقه شمالشرق نزاجا(مدیریت خرید و پیمان) در نظر دارد نیازمندی اقلام مشروحه ذیل را به صورت مجزا از طریق مناقصه عمومی خریداری نماید.

ردیف	شرح جنس		مقدار	واحد	نیازمندی	مبلغ سپرده شرکت در مناقصه به ریال
۱	آبلیمو		۳۱۰۰۰	کیلوگرم	یکساله	۱۵۰.۰۰۰.۰۰۰
۲	مربا ۴۰ گرمی	هویج	۲۷۰۰۰۰	عدد	۹ ماهه	۱۵۰.۰۰۰.۰۰۰
		آلبالو	۲۷۰۰۰۰	عدد		
		بلنگ	۲۷۰۰۰۰	عدد		

سپرده شرکت در مناقصه: شرکت کنندگان می بایست مبلغ سپرده شرکت در مناقصه به عنوان تضمین هر یک از ردیف های فوق را به حساب جاری طلایی ۵۱۵۱۵۷۱۶۳۹۰۰۹ نزد بانک سپه به نام وجوه متفرقه پشتیبانی منطقه شمالشرق نزاجا واریز یا معادل آن ضمانت نامه معتبر بانکی و یا اوراق مشارکت به مناقصه گزار ارائه نمایند.
تاریخ و محل دریافت اسناد مناقصه: از تاریخ ۹۷/۰۹/۱۷ لغایت ۹۷/۰۹/۲۴ درب انتظامات پادگان ف آماد و پشتیبانی منطقه شمالشرق نزاجا
زمان و محل تحویل پیشنهاد ها: پیشنهاد دهندگان باید حداکثر تا ساعت ۱۰:۰۰ مورخه ۹۷/۱۰/۰۵ پاکات پیشنهادی خود را به انتظامات پادگان ف آماد و پشتیبانی منطقه شمالشرق نزاجا تحویل نمایند.
زمان و محل قرائت پیشنهادها: پیشنهاد های واصله در ساعت ۱۰:۳۰ مورخه ۹۷/۱۰/۰۵ در حضور اعضای کمیسیون مناقصه در دفتر مدیر خرید و پیمان ف آماد و پشتیبانی منطقه شمالشرق نزاجا بازگشایی و قرائت خواهد شد
هزینه درج آگهی به عهده برنده مناقصه بوده و دستگاه مناقصه گزار در رد یک یا تمام پیشنهادها مختار است.
آدرس محل برگزاری کمیسیون: مشهد، خیابان امام خمینی(ره)، انتهای امام خمینی ۸۱ پادگان ف آماد و پشتیبانی منطقه شمالشرق نزاجا(مدیریت خرید و پیمان) **تلفن: ۰۵۱-۳۸۵۹۹۱۱۷**

آگهی مناقصه عمومی مرحله اول (نوبت دوم)
شهرداری گلبهار به استناد مصوبه شماره ۱۲۰ تاریخ ۹۷/۰۸/۲ شورای اسلامی شهر گلبهار در نظر دارد پروژه لکه گیری و مرمت آسفالت معابر سطح شهر به سطح تقریبی ۶۵۰۰ متر مربع رادر قبال قیر تحویلی طبق شرایط زیر و برابر قیمت روز بورس از طریق مناقصه عمومی واگذار نماید . لذا از شرکت های واجد شرایط و مورد تائید سازمان ذیصلاح دعوت به عمل می آید با لحاظ شرایط زیر و در صورت تمایل حداکثر ظرف مدت ۱۰ روز کاری از تاریخ انتشار آگهی جهت دریافت اسناد مناقصه به شهرداری گلبهار مراجعه نمایند . **شرایط مناقصه :**
۱- مبلغ اولیه پیمان ۳/۹۹۷/۵۰۰/۰۰۰ ریال معادل سیصد و نود و نه میلیون و هفتصد و پنجاه هزار تومان می باشد که بصورت تهاتر با قیر می باشد .
۲-ارائه ضمانتنامه بانکی یا فیش واریزی به مبلغ ۱۹۹/۸۷۵/۰۰۰ ریال معادل نوزده میلیون و نهصد و هشتاد و هفت هزار و پانصد تومان به حساب شهرداری گلبهار به عنوان ۵٪ سپرده شرکت در مناقصه به شماره حساب ۰۲۱۱۱۰۶۰۷۵۰۰۰ نزد بانک صادرات بنام شهرداری گلبهار .
۳- قیمت پیشنهادی بایستی طبق فرم پیوستی با در نظر گرفتن دو حالت زیر ارائه گردد.
الف) مقدار تحویل آسفالت به شهرداری بصورت تمام کار شامل تهیه آسفالت – حمل – قیر پاشی – پخش و کمپکت و غیره با لحاظ کلیه کسورات قانونی متعلقه در قبال هر تن قیر تحویلی شهرداری به برنده مناقصه
ب) در صورت عدم تخصیص کامل قیر و نیاز به مازاد کارکرد بنا به تشخیص شهرداری مبلغ اجرای هر تن آسفالت شامل تهیه آسفالت – حمل – قیر پاشی – پخش و کمپکت و غیره با لحاظ کلیه کسورات قانونی متعلقه
۴- با توجه به اینکه قیر توسط شهرداری به شرکت / پیمانکار بعد از عقد قرارداد تحویل می گردد لذا شرکت / پیمانکار بایستی نسبت به ارائه ضمانت نامه بانکی یا سایر تضمین های لازم قانونی متناسب با تناژ قیر تحویلی (و قیمت قیر قید شده در بند یک) و بنا به تشخیص شهرداری اقدام نماید.
۵-شرکت هایی که دارای امکانات و تجهیزات ذخیره قیر و دارای کمترین بعد مسافت به شهر گلبهار می باشد در صورت شرایط مساوی از اولویت برخوردار می باشد.
۶- اجرای عملیات ، تاریخ انعقاد قرارداد خواهد بود.
۷-متقاضیان حداکثر تا پایان وقت اداری روز سه شنبه مورخ۹۷/۰۹/۲۷ اسناد مناقصه را از دبیرخانه شهرداری گلبهار واقع در کیلومتر ۳۸ جاده مشهد- چناران شهر گلبهار بلوار ابن سینا شهرداری گلبهار دریافت نمایند و تا پایان وقت اداری روز پنج شنبه مورخه ۹۷/۰۹/۲۹ اسناد را به دبیرخانه شهرداری تحویل نمایند .
۸-پیشنهادات دریافتی در روز شنبه مورخ ۹