#هشتگ

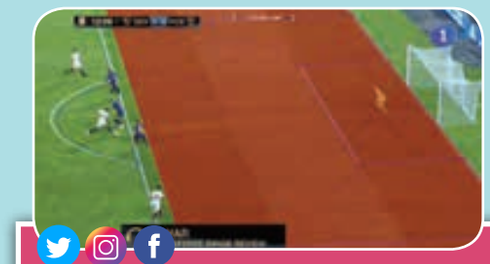

در دیدار سوپرجام اسپانیا ابتدا سویا در دقیقه ۱۳ موفق به گلزنی شد. سارابیا روی پاس زیبای موریل موفق شد با یک ضربه پای چپ دروازه بارسلونا را باز کند. گلی که پس از بازبینی توسط کمک داور ویدیوی مورد قبول واقع شد تا به این وسیله اولین استفاده از VAR در فوتبال اسپانیا را شاهد باشیم. قرار است در لالیگا نیز از VAR استفاده شود.

لیورپول در اولین دیدار خود در لیگ برتر، موفق شد ٤ - صفر وستهام را در هم بکوبد. در جریان این دیدار، یکی از هواداران لیورپول که علاقه ویژه‌ای به محمد صلاح داشت، با وجود سن بسیار پایینش از سد ماموران امنیتی گریخت و به داخل زمین رفت و محمد صلاح را به آغوش کشید. جالب این‌که برخورد نیروهای امنیتی هم با این خیمی جامپ نوجوان متفاوت بود و پلیسی که این نوجوان را از زمین خارج کرد به شکلی پدرانه به او توضیح داد که نباید چنین حرکتی را تکرار کند؛ رفتاری که در شبکه‌های اجتماعی بسیار مورد توجه قرار گرفت.

باشگاه یوونتوس هر ساله دیداری سنتی بین تیم‌های اصلی و دوم خود در خانه مشهور آنیلی‌ها در روستای پروسا برگزار می‌کند. رونالدو اولین بازی خود در پیراهن یووه را با همین دیدار سنتی استارت زد و موفق شد برای تیمش گل هم بزند. در حالی که ۲۰ دقیقه تا پایان بازی باقی مانده بود، تعداد زیادی از هواداران یوونتوس به داخل زمین حمله کردند تا رونالدو را از نزدیک تماشا کرده و با او عکس بگیرند. این اقدام آن‌ها برگزاری بازی را مختل کرد و اجازه ادامه بازی داده نشد.

بنجامین مندی، مدافع فرانسوی منچسترسیتی به صحبت‌های پپ گواردیولا بعد از برد برابر آرسنال که گفته بود امیدوارم بتوانیم او را متقاعد کنیم که کمی شبکه‌های اجتماعی را فراموش کند و بخش‌هایی از بازی‌اش را بهتر کند، واکنش جالبی داشت. او با ریتوئیت این حرف‌ها نوشت: «اوپس!» و به همراه آن چند ایموجی خنده منتشر کرد تا مشخص شود پپ برای متقاعد کردن او کار سختی دارد.

مسی پرافتخارترین ستاره کاتالان‌ها شد

فراتر از تاریخ بارسا

در دیداری فوق‌العاده تماشایی، بارسا در حالی که از سویا عقب افتاده بود با نمایشی سراسر تهاجمی موفق شد با ثبت یک کامبک، برای سیزدهمین بار قهرمان سوپرکاپ اسپانیا شود. فوق‌ستاره آبی‌اناری‌ها به لطف درخشش خود و هم‌تیمی‌هایش یک جام قهرمانی دیگر به ویترین افتخاراتش اضافه کرد تا رکوردی جدید در این زمینه ثبت کند. لیونل مسی حالا به پرافتخارترین بازیکن تاریخ بارسا تبدیل شده. او از سال ۲۰۰۵ که فرانک رایکارد به او برای انجام اولین بازی‌اش در ترکیب بارسلونا اعتماد کرد تا به امروز ۱۳ سال در ترکیب کاتالان‌ها حضور داشته و با قهرمانی یک‌شنبه شب تیمش در سوپرجام اسپانیا رکورددار کسب جام در میان تمامی بازیکنان تاریخ باشگاه شد؛ جامی که مسی در طنجه مراکش بالای سر برد، سی‌وسومین جامی بود که او در دوران بازیگری‌اش در بارسلونا کسب کرد و از این حیث از آندرس اینیستا کاپیتان سابق

کاتالان‌ها و جرارد پیکه، مدافع آبی‌اناری‌ها سبقت گرفت. بعد از کوچ اینیستا از بارسا و پیوستنش به تیم ویسل کوبه ژاپن الان نزدیکترین رقیب مسی در جدول بیشترین برندگان جام در باشگاه بارسلونا، سرخیو بوسکتس و جرارد پیکه هر کدام با ۲۸ بازی هستند و با توجه به سن و سال‌شان بعید به نظر می‌رسد که شانسی برای سبقت گرفتن از مسی داشته باشند. مسی بعد از جدایی ال‌مانچگو از روخی بلانکو کاپیتان اول آبی‌اناری‌ها شده و اولین جامش را با سمت جدید به دست آورد. شاگردان والورده با پیروزی ۲ - یک مقابل سویا در مراکش توانستند سومین جامشان در سال ۲۰۱۸ را به دست بیاورند.

افتخارات لئو در بارسا

ستاره ۳۱ ساله تا به اینجا ۹ قهرمانی لالیگا، ۴ قهرمانی چمپیونزلیگ، ۵ قهرمانی کوپا دل‌ری و ۸ قهرمانی سوپرکاپ اسپانیا به همراه ۳ قهرمانی سوپرکاپ اروپا و یک قهرمانی جام باشگاه‌های جهان را به دست آورده است. مسی و بارسا، در دیدار بعدی خود در جام خوان گامپر به مصاف بوکا جونیورز خواهند رفت و در اولین بازی خود در لالیگا باید مقابل آلاوس به میدان بروند.

توفان لواندوفسکی در سوپرجام آلمان

هت‌تریک در هت‌تریک!

ورزشی لواندوفسکی که با لهستان جام جهانی ناامیدکننده‌ای را پشت سر گذاشت، مایل بود در این تابستان راهی رئال‌مادرید شود اما بایرنی‌ها مصرانه مانع جدایی او شدند و از مربی گرفته تا رئیس باشگاه سعی کردند با چنگ و دندان ستاره تیمشان را هرطور شده حفظ کنند و اجازه ندهند به چنگ رقیب بیفتد. کشمکش لوا و مسئولان تیم مونیخی به جایی رسید که رسانه‌ها پیش‌بینی کردند روبرت دیگر در حد و اندازه قبلی خودش ظاهر نخواهد شد اما نمایش این ستاره گلزن در دیدار سوپرجام آلمان نشان داد که او با این مسئله کنار آمده است. او ابتدا در دقیقه ۲۱ موفق شد گل اول بایرن را با ضربه سر وارد دروازه فرانکفورت کند و ۵ دقیقه بعد اختلاف را به ۲ گل افزایش داد. لواندوفسکی در دقیقه ۵۴ برای سومین بار دروازه حریف را باز کرد تا علاوه بر قطعی کردن پیروزی بایرن، هت‌تریکش در این دیدار را هم تکمیل کند. این ستاره لهستانی فصل گذشته آقای گل بوندس‌لیگا شد و با نمایش یک‌شنبه شب، پیغام مهمی هم برای رقبایش فرستاد؛ این‌که در فصل پیش رو هم باید تنها برای قرار گرفتن در رتبه دوم بهترین گلزنان تلاش کنند. علاوه بر هت‌تریک مهاجم لهستانی، برای بایرن در این دیدار کینگزلی کومان (دقیقه ۶۳) و تیاگو (دقیقه ۸۵) هم گلزنی کردند تا کواچ کار خودش در این تیم را با جام آغاز کند و با ۵ گل حریف را تحقیر کند. بایرن فصل پیش در دیدار فینال جام حذفی مغلوب فرانکفورت شده بود و کواچ در آن بازی مربی فرانکفورت بود. مونیخی‌ها با این قهرمانی توانستند برای هفتمین بار و سومین بار متوالی فاتح سوپرجام آلمان شوند و با توفان لواندوفسکی در این دیدار به نوعی هت‌تریک در هت‌تریک کنند! نکته دیگر درخصوص این مهاجم خوش‌تکنیک این‌که در مجموع دیدارهای سوپرکاپ آلمان لواندوفسکی با ۵ گل زده بهترین گلزن تاریخ این رقابت‌ها شد.

تشکر کواچ از هاینکس و لوا

سرمربی جدید بایرن‌مونیخ پس از قهرمانی قاطعانه مردانش در سوپرجام آلمان، از مهاجم لهستانی خود که هت‌تریک کرد تمجید ویژه‌ای به عمل آورد. کواچ پس از ثبت سومین قهرمانی متوالی سوپرجام آلمان در کارنامه بایرن‌مونیخ لب به تمجید از لواندوفسکی گشود و درباره او گفت: «ما زیاد درباره روبرت صحبت نمی‌کنیم. او بازیکنی بسیار خوب و مهاجمی در کلاس جهانی است که بار دیگر کلاس کاری‌اش را به همه نشان داد. زدن ۳ گل در ۷۰ دقیقه (در واقع از دقیقه ۲۱ تا ۵۴) کار آسانی نیست. من باید به این موضوع هم اشاره کنم که اگر من و بایرن الان اینجا هستیم به خاطر اینتراخت فرانکفورت و یوپ‌هاینکس است که سال گذشته قهرمان لیگ شد. از هاینکس تشکر می‌کنم که چنین تیم قدرتمندی را به من تحویل داد. کار کردن با این تیم لذتبخش است. امیدوارم که موفقیت‌های بایرن‌مونیخ ادامه داشته باشد.» کواچ درباره بازی هم عنوان کرد: «ما توانستیم توپ را به خوبی در سراسر زمین بازی به گردش درآوریم. در واقع به حریف اجازه ندادیم هیچ موقعیت خطرناکی روی دروازه ما ایجاد کند، البته من تصور می‌کردم که اینگونه بازی کنیم. ۲۰ دقیقه اول مسابقه آسان نبود چون اینتراخت خیلی یکدست بازی می‌کرد اما با عملکرد خوبی که جاشوا کیمیچ و لواندوفسکی در سمت راست ارایه کردند، بازی برای ما آسان‌تر شد. شاید انتظار نمی‌رفت که ما با چنین اختلافی پیروز شویم. من راضی‌ام و امیدوارم که این تیم در ادامه فصل قوی‌تر شود، البته من برای اینتراخت هم آرزوی بهترین‌ها را دارم و امیدوارم که آن‌ها هم مانند فصل گذشته، فصل خوبی داشته باشند.»

سورپرایز انریکه برای لیست جدید اسپانیا

لوئیس انریکه، سرمربی اسپانیا می‌گوید برنامه‌هایی برای انتخاب بازیکنان مد نظرش در اولین اردوی پیش روی ماتادورها دارد که قطعا غافلگیرکننده خواهد بود. سرمربی سابق بارسلونا که برای تماشای بازی سوپرجام اسپانیا میان شاگردان سابقش و سویا به مراکش سفر کرده بود، گفت: «غافلگیری در لیست من؟ بله، مطمئن باشید اتفاقات غافلگیرکننده‌ای رخ خواهد داد. انتخاب نفرات تیم ملی مشکل من است. من الان ۷۲ بازیکن را زیر نظر دارم! دوست دارم اینقدر گزینه داشته باشم تا بتوانم از میان آن‌ها انتخاب کنم. من این مشکل را دوست دارم. با این حال فعلا باید صبر کنیم تا وضعیت این بازیکنان را ببینیم. وضعیت پیکه دقیقا همان چیزی است که خودش درباره آن توضیح داد. تصمیم او غیرقابل تغییر است. ما به او زمان دادیم که درباره تصمیمش فکر کند اما زمانی با او صحبت کردیم که تصمیمش را گرفته بود. چاره‌ای نداریم جز این‌که این تصمیم را بپذیریم و نباید زحماتش را از یاد ببریم.»

شرط عجیب بولت برای حضور در تیم مارینرز

اوسین بولت، سریع‌ترین دونده جهان با خودرویی مشکی‌رنگ از فرودگاه سیدنی به محل باشگاه سنترال کاست مارینرز برده شد تا برای فوتبالیست شدن کارش را شروع کند. آقای صاعقه که رکورددار دوی سرعت است، بارها در گذشته ابراز علاقه کرد بعد از اتمام دوران فعالیتش به عنوان دونده، بتواند در نقش یک فوتبالیست کار کند. به همین خاطر با تیم استرالیایی قرارداد مشروط منعقد کرد. شاون میلیکامپ، مدیر تجاری مارینرز به خبرنگار سیدنی دیلی‌تلگراف گفت: «برای او خیلی مهم بود که توسط یک خودروی مشکی از فرودگاه به محل تمرین برده شود. به غیر از این هیچ درخواست دیگری از ما نداشت. نه بادی‌گارد شخصی درخواست کرد و نه ماساژور اختصاصی خواست. حتی راننده شخصی هم نخواست. او فقط خواهان انتقال با یک خودرو به رنگ مشکی بود.» طبق اظهارات این مقام، دارنده ۸ مدال طلای المپیک به صورت مشروط در تمرینات مارینرز شرکت می‌کند تا در صورت کسب عملکرد مطلوب بتواند به عنوان فوتبالیست به فعالیت ادامه دهد.

حرف‌های بودار رئیس بارسا در مورد پوگبا

بارتومئو: هنوز ۲۰ روز وقت داریم!

جوزپ ماریو بارتومئو رئیس باشگاه بارسلونا از صحبت درباره تلاش بارسا برای جذب پل پوگبا ستاره منچستریونایتد خودداری کرد اما احتمال این انتقال پیش از پایان فرصت نقل‌وانتقالات اسپانیا را به کلی منتفی ندانست. در حالی که آینده حضور پل پوگبا ستاره فرانسوی منچستریونایتد در این تیم در هاله‌ای از ابهام قرار دارد، چند صباحی است که بارسلونا به عنوان یکی از مصرتریـن تیم‌های خواهان او وارد میدان شده است. پوگبا که در جریان اولین بازی فصل یونایتد در لیگ برتر مقابل لستر که با پیروزی ۲ - یک منچستریونایتد به پایان رسید بازوبند کاپیتانی را به بازو بسته بود در سال‌های گذشته رابطه پرتنشی با سرمربی پرتغالی یونایتد، خوزه مورینیو داشته. پوگبا چند روز پیش هم اعلام کرد که اگر بگوید چه می‌خواهد، جریمه خواهد شد و به شک و شبهه‌ها درباره آینده‌اش در اولدترافورد دامن زد. در حالی که پنجره نقل‌وانتقالات انگلیس روز ۹ آگوست بسته شده ولی تیم‌های اسپانیایی تا روز ۳۱ آگوست برای جذب بازیکنان جدید فرصت دارند. بعد از پیروزی ۲ - یک بارسلونا مقابل سویا در سوپرجام اسپانیا که روز یک‌شنبه برگزار شد، بارتومئو در پاسخ به سوالی درباره وضعیت پوگبا گفت: «من درباره هیچ اسمی صحبت نمی‌کنم. ما برای همه باشگاه‌ها احترام قائلیم و هنوز ۲۰ روز تا پایان فرصت نقل‌وانتقالات ما باقی مانده. باید ببینیم در نهایت کدام بازیکنان به بارسا می‌آیند. تمرکز ما روی لیگ است. پس بهتر است درباره بازیکن‌ها از اریک آبیدال، رامون پلینز یا پپ سگورا بپرسید. ما هنوز وقت داریم.» بارسا در فرصت نقل‌وانتقالات بسیار فعال بوده و مالکوم، آرتور، کلمنت لانگلت و آرتورو ویدال را به خدمت گرفته ولی بنا به گزارش‌ها غول کاتالان بعد از خروج اینیستا از این تیم و پیوستن به لیگ ژاپن همچنان به دنبال تقویت خط هافبک خود است. والورده سرمربی بارسلونا در این باره گفت: «ما هرگز یک اینیستای دیگر پیدا نخواهیم کرد. این غیرممکن است چون در دنیا تنها یک اینیستا هست که در ژاپن حضور دارد. من به جذب بازیکن‌های جدید فکر نمی‌کنم. من به فکر تیمم و آماده شدن برای مسابقه بعدی هستم. برنامه من این است ولی تا زمانی که پنجره نقل‌وانتقالات بسته نشود هیچ چیز مشخص نیست.»

تاریخ‌سازی بوفون با پی‌اس‌جی

پاری‌سن‌ژرمن فصل جدید رقابت‌های لیگ فرانسه را با پیروزی آغاز کرد و توانست با ۳ گل کن را از پیش رو بردارد. جان لوئیجی بوفون، دروازه‌بان ایتالیایی پاری‌سن‌ژرمن خرید تابستانی این تیم در این دیدار در ترکیب اصلی به میدان رفت. او با حضور برابر کن یک رکورد را در لیگ فرانسه به نام خود به ثبت رساند. بوفون با ۴۰ سال و ۶ ماه به پر سن و سال‌ترین بازیکن پاری‌سن‌ژرمن در تاریخ رقابت‌های لیگ فرانسه تبدیل شد.

اسکوربورد

سوپرجام اسپانیا
سویا یک – بارسلونا ۲

سوپرجام آلمان
فرانکفورت صفر – بایرن‌مونیخ ۵

لیگ برتر
لیورپول ۴ – وستهام صفر
ساوتهمپتون صفر – برنلی صفر
آرسنال صفر – منچسترسیتی ۲

لوشامپیونا
لیون ۲ – آمین صفر
بوردو صفر – استراسبورگ ۲
پاری‌سن‌ژرمن ۳ – کن صفر

دوستانه باشگاهی
مونش‌گلادباخ ۵ – وگبرگ یک
فرایبورگ یک – سوسیداد یک
آگزبورگ صفر – بیلبائو یک
آتالانتا ۲ – رزاتو یک

پیش فصل دورتموند
دورتموند یک – لاتزیو صفر

گزارش

پانصدمین برد لیورپول در جزیره

با برد شیرین لیورپول مقابل وستهام، لیورپول به یک رکورد درخشان در لیگ برتر رسید. لیورپول در نخستین بازی فصل ۱۹ - ۲۰۱۸ لیگ برتر در آنفیلد میزبان وستهام بود و در پایان با گل‌های سادیو مانه (۲)، محمد صلاح و دنیل استوریج، ۴ - صفر وستهام را شکست داد تا گام اول را محکم بردارد. لیورپول که از آغاز لیگ برتر در سال ۱۹۹۲ همواره در آن حاضر بوده، با این برد پانصدمین برد خود در تاریخ مسابقات را جشن گرفت. رکورد کلی لیورپول در لیگ برتر حالا ۵۰۰ برد، ۲۵۵ تساوی، ۲۴۶ باخت و کسب ۱۷۵۵ امتیاز است. این یعنی مرسی‌سایدی‌ها در هر فصل به طور میانگین ۶۷ امتیاز در لیگ برتر اندوخته‌اند. در تاریخ لیگ برتر، تنها منچستریونایتد موفق شده بردهای بیشتری نسبت به لیورپول به دست آورد. پرافتخارترین تیم تاریخ این مسابقات ۶۳۰ مسابقه را با پیروزی به پایان رسانده است. در سمت مقابل، رقیب مرسی‌سایدی لیورپول یعنی اورتون بیشترین باخت در تاریخ لیگ برتر را با ۳۵۱ شکست به نام خود ثبت کرده است. اما برد روز یک‌شنبه لیورپول مقابل وستهام رکورد دیگری هم داشت. لیورپول در هر ۴ بازی اخیر خود مقابل چکش‌ها به برد دست یافته و در تمامی این بازی‌ها ۴ بار دروازه وستهام را گشوده است. (۲ برد ۴ - صفر و ۲ برد ۴ - یک) هرگز سابقه نداشته که لیورپول در ۴ بازی متوالی مقابل یک رقیب لیگ برتری ۴ گل به ثمر برساند.

ویژه

آدم فضایی در تورین!

اولین بازی رونالدو با پیراهن یوونتوس تیتر یک تمام نشریات ورزشی ایتالیا را به خود اختصاص داده است. روز یک‌شنبه به سنت هر ساله و پیش از شروع فصل جدید، دیداری دوستانه بین تیم‌های اول و دوم یوونتوس در زادگاه خانواده آنیلی برگزار شد که استقبال بیش از ۵ هزار هوادار را به همراه داشت. تمام توجهات به رونالدو بود و او دقیقه ۷ اولین گل خود با پیراهن یووه را به ثمر رساند. ۳ نشریه ورزشی برجسته ایتالیا نیز تیتر یک خود را به همین موضوع اختصاص داده‌اند. ستاره پرتغالی در این دیدار بارها با حرکات تکنیکی و آکروباتیک خود هواداران را به وجد آورد و بارها از سوی آن‌ها تشویق شد تا مشخص شود همین حالا نیز از محبوبیت زیادی بین هواداران یوونتوس برخوردار است. کریس در یک صحنه برای زدن قیچی برگردان به هوا برخاست اما موفق به گلزنی نشد.

برگ سبز سواری نیسان پاترول ۴ درب
به شماره انتظامی ایران ۳۶-۸۱۴ ب ۱۳
شماره شاسی PNVH35Z804186
شماره موتور Z24056360Z
به نام جواد توپ ریز مفقود و فاقد اعتبار است
۹۷۰۸۲۳۱۴/ن

برگ سبز و سند موتورسیکلت
ش پلاک ۴۸۶۵۷ تهران ۴۶
ش تنه NE8***150u8800057 ش موتور ۸۳۳۰۵۱۰۴
به نام سید سعید احمدی مفقود و فاقد اعتبار است.
۹۷۰۸۱۹۲۲/ن

برگ سبز ال ۹۰ مدل ۸۹
به شماره انتظامی ایران ۱۲-۴۱۹و۸۴ شماره موتور k4ma690w036223به نام عاطفه عسکرزاده بجستانی مفقود و فاقد اعتبار می باشد
۹۷۰۸۲۶۹۰/ل

برگ سبز پراید به شماره انتظامی ۴۲-۷۲۳ن۱۵ و شماره شاسی S141228747493۴۶ به نام محسن شاه وردی مفقود و اعتبار ندارد.
۹۷۰۸۲۹۲۰/و

برگ سبز خودرو پراید به شماره پلاک ۶۹۵ هـ ۴۶ ایران ۳۶ مدل ۱۳۸۲ شماره موتور ۴۹۱۴۶۳ و شماره شاسی ۱۴۱۲۲۸۲۹۷۳۱۸۷ S به نام سمانه مهاجر مفقود و فاقد اعتبار است.
۹۷۰۸۲۵۴۲/م

قبض سپرده شماره ۶۱۶۵۰۷
به مبلغ ۸۷/۷۰۸/۰۰۰ ریال
صادره توسط گمرک ایران مربوط به شرکت البرز دانه آسیا مفقود و فاقد اعتبار است .
۹۷۰۸۲۸۲۵/ن

برگ سبز و کارت کامیون کمپرسی مدل ۷۱ به شماره انتظامی ایران ۴۲- ۷۸۹ ع ۲۷ شماره موتور ۰۰۲۸۱۹۱۰ شماره شاسی ۱۶۶۰۲۱۰۷ به نام ماشاا... منفرد مفقود و فاقد اعتبار است.
۹۷۰۸۲۶۷۸/م

برگ سبز لوگان L۹۰ مشکی متالیک مدل ۹۳
شماره پلاک ایران ۳۶- ۶۷۹ص۹۷ شماره شاسی NAPLSRALDE1211726 شماره موتور D233254
به نام اعظم نجات زاده گان عیدگاهی
مفقود و فاقد اعتبار می باشد
۹۷۰۸۲۸۷۳/پ

برگ سبز هیوندای مدل ۲۰۱۴ به شماره انتظامی ایران ۱۲- ۵۲۸ س ۷۳ به شماره شاسی KMHEB41CBEA540791 شماره موتور G4KEDA265087 به نام مجید سعادت مند راد مفقود و فاقد اعتبار است.
۹۷۰۸۲۷۶۰/م

برگ سبز پراید ۱۱۱ سفید مدل ۹۵
شماره انتظامی ایران ۳۶- ۹۶۸ ج ۳۶
شماره موتور M13/5635431
و شماره شاسی NAS431100G5871226
به نام مهدی قندهاری مفقود و فاقد اعتبار است
۹۷۰۸۲۲۶۳/ن

برگ سبز خودرو پراید SX111 مدل ۹۱ سفید روغنی
شماره موتور ۴۷۷۱۹۰۲
شماره شاسی NAS431100C5724690
شماره انتظامی ایران ۳۶-۹۸۹ ج ۶۲
بنام فهیمه دیمه کار حقیقی مفقود و فاقد اعتبار است
۹۷۰۸۲۱۴۸/ق

سند مالکیت مربوط به پلاک ۴۰۵۳ فرعی از ۲۸۹ اصلی بخش ۷ چناران
به نام عباسعلی رضوی مفقود و اعتبار ندارد
۹۷۰۷۵۷۱۹/ن

سند و برگ سبز خودرو وانت آریسان
شماره پلاک : ایران ۱۲ / ۷۸۱ ن ۱۴ و شماره موتور : 118J0018645 و شماره شاسی: NAAB66PE3G7652211 بنام اکرم سعید زاده
مفقود گردیده و فاقد اعتبار می باشد.
۹۷۰۸۲۴۱۳/پ

برگ سبز خودرو لادا ۲۱۰۷ مدل ۱۹۹۲
به شماره انتظامی ۴۹۸ص ۴۲ ایران ۱۳
شماره شاسی ۶۵۴۷۰۰ شماره موتور ۲۰۲۶۰۸۵
به نام رسول برنجی دستجردی مفقود و فاقد اعتبار است
۹۷۰۸۱۹۵۲/ن

سند کمپانی خودرو ایسوزو سفید مدل ۹۷
به شماره پلاک ایران ۴۲-۲۲۹ع۵۶ به شماره موتور ۶۴۴۶۹۹ و شماره شاسی NAGNLR۷۵TJT۰۰۳۱۸۸ بنام امیر فتاحی مفقود وفاقد اعتبار می باشد .
۹۷۰۸۲۵۶۹/ش

سند کمپانی خودرو ایسوزو و سفید مدل ۹۷
شماره پلاک ایران ۱۲-۴۱۹و۸۴ شماره موتور ۴۷۷۱۹۰۲ شماره شاسی NAS431100C5724690 شماره انتظامی ایران ۳۶-۹۸۹ ج ۶۲ بنام فهیمه دیمه کار حقیقی مفقود و فاقد اعتبار است
۹۷۰۸۲۱۴۸/ق

برگ سبز خودرو لوگان L۹۰ مشکی متالیک مدل ۹۳
شماره پلاک ایران ۳۶- ۶۷۹ص۹۷ شماره شاسی NAPLSRALDE1211726 شماره موتور D233254
به نام اعظم نجات زاده گان عیدگاهی
مفقود و فاقد اعتبار می باشد
۹۷۰۸۲۸۷۳/پ

برگ سبز ریو
شماره انتظامی ایران ۱۲-۷۴۸ ق ۱۵
شماره شاسی NAS61002271132176
شماره موتور ۱۰۳۰۱۷۹ بنام احمد محمدی
مفقود و اعتبار ندارد
۹۷۰۸۲۰۱۶/ن

سند کمپانی خودرو کامیون باری فلزی ایسوزو نیسان کیو آر ۷۰ بی ال مدل ۱۳۸۸ سفید به شماره پلاک ایران ۲۶ ۹۴۵ ع ۲۳ وشماره موتور ۷۲۲۸۶۲ و شماره شاسی NAG088NQRF01965 متعلق به ملک حسین فرح دخت مفقود واز درجه اعتبار ساقط می باشد.
۹۷۰۸۲۷۸۵/و

برگ سبز و کارت موتور سیکلت تلاش به شماره انتظامی ۷۷۹ایران ۴۸۱۵۳ و شماره تنه NE1***125A9111720۵ به نام یوسف ایستا مفقود و اعتبار ندارد.
۹۷۰۸۲۹۳۲/و

برگ سبز سواری پراید ۱۱۱ سفید مدل ۹۵
شماره انتظامی ایران ۳۶- ۹۶۸ ج ۳۶
شماره موتور M13/5635431
و شماره شاسی NAS431100G5871226
به نام مهدی قندهاری مفقود و فاقد اعتبار است
۹۷۰۸۲۲۶۳/ن

سند و برگ سبز خودرو وانت آریسان
شماره پلاک : ایران ۱۲ / ۷۸۱ ن ۱۴ و شماره موتور : 118J0018645 و شماره شاسی: NAAB66PE3G7652211 بنام اکرم سعید زاده
مفقود گردیده و فاقد اعتبار می باشد.
۹۷۰۸۲۴۱۳/پ

اینجانب سید کاظم شاه چراغی بیاری مالک خودرو ۲۰۶ آریان به شماره انتظامی ایران۴۲-۶۸۱ ق۶۱ مدل ۱۳۹۰ سفید روغنی شماره بدنه NAAP51FE8BJ366819 و شماره موتور 13589015836 به علت فقدان اسناد فروش تقاضای رونوشت المثنی اسناد مذکور را نموده است لذا چنانچه هرکس ادعائی درمورد خودروی مذکور دارد ظرف مدت۱۰روزبه دفتر حقوقی سازمان فروش شرکت ایران خودرو واقع در پیکان شهر ساختمان سمند مراجعه نمایند بدیهی است پس از انقضای مهلت مزبور طبق ضوابط مقرر اقدام خواهد شد.
۹۷۰۸۲۱۰۳/ج

اینجانب مجید همایونی مالک خودرو سواری سمند
به شماره انتظامی ۳۱۵ق۲۳ ایران ۳۶ شماره بدنه NAACJ1C1EF1۶۰۰۴۲ و شماره موتور ۱۴۷H۰۰۵۹۰۷۹بعلت فقدان اسناد فروش تقاضای رونوشت المثنی اسناد مذکور را نموده است .لذا چنانچه هر کس ادعایی در مورد خودروی مذکور دارد ظرف مدت ۱۰ روز به دفتر حقوقی سازمان فروش شرکت ایران خودرو واقع در پیکان شهر ساختمان سمند مراجعه نماید. بدیهی است پس از انقضای مهلت مزبور طبق ضوابط مقرر اقدام خواهد شد .
۹۷۰۸۲۸۲۰/ش

کیف دستی قهوه ای رنگ اینجانب حسن حسنی
که حاوی مدارک (چک ، سفته، اسناد مالکیت پروانه های فعالیت کاری و شغلی، مهر شرکت و قراردادها و مبایعه نامه و شکوائیه و اظهار نامه)
بوده در تاریخ ۱۳۹۷/۵/۲۱ در حوالی میدان توحید خیابان سنایی ۲۲ مفقود گردیده و فاقد اعتبار است . از یابنده عزیز تقاضا دارم در قبال دریافت مژدگانی مدارک بنده را مسترد نماید.
۰۹۱۵۸۰۹۳۳۹۴-۰۹۱۵۱۰۷۴۵۱۹
۹۷۰۸۲۶۶۵/م

گذرنامه‌های عراقی محمدصلاح عبد- سریه علی حماد- زینب عبدالکریم عبدالحسن- رضا محمد صلاح و حسین محمد صلاح مفقود و فاقد اعتبار است. یابنده آن را به کنسولگری عراق تحویل دهد.
۹۷۰۸۲۸۴۵/م

سند مالکیت و برگ سبز خودرو وانت سفید شیری رنگ مدل ۱۳۹۲ به شماره پلاک ایران ۳۶- ۸۶۷ س ۷۹ شماره موتور 118POO39049 شماره شاسی NAAA36AA7DG937042 به نام عزیزاله قدیری نوفرست مفقود و فاقد اعتبار است.
۹۷۰۸۲۷۰۶/م

برگ سبز ریو
شماره انتظامی ایران ۱۲-۷۴۸ ق ۱۵
شماره شاسی NAS61002271132176
شماره موتور ۱۰۳۰۱۷۹ بنام احمد محمدی
مفقود و اعتبار ندارد
۹۷۰۸۲۰۱۶/ن

برگ سبز خودرو لوگان L۹۰ مشکی متالیک مدل ۹۳
شماره پلاک ایران ۳۶- ۶۷۹ص۹۷ شماره شاسی NAPLSRALDE1211726 شماره موتور D233254
به نام اعظم نجات زاده گان عیدگاهی
مفقود و فاقد اعتبار می باشد
۹۷۰۸۲۸۷۳/پ

برگ سبز خودرو لادا ۲۱۰۷ مدل ۱۹۹۲
به شماره انتظامی ۴۹۸ص ۴۲ ایران ۱۳
شماره شاسی ۶۵۴۷۰۰ شماره موتور ۲۰۲۶۰۸۵
به نام رسول برنجی دستجردی مفقود و فاقد اعتبار است
۹۷۰۸۱۹۵۲/ن

اینجانب مجید همایونی مالک خودرو سواری سمند
به شماره انتظامی ۳۱۵ق۲۳ ایران ۳۶ شماره بدنه NAACJ1C1EF1۶۰۰۴۲ و شماره موتور ۱۴۷H۰۰۵۹۰۷۹بعلت فقدان اسناد فروش تقاضای رونوشت المثنی اسناد مذکور را نموده است .لذا چنانچه هر کس ادعایی در مورد خودروی مذکور دارد ظرف مدت ۱۰ روز به دفتر حقوقی سازمان فروش شرکت ایران خودرو واقع در پیکان شهر ساختمان سمند مراجعه نماید. بدیهی است پس از انقضای مهلت مزبور طبق ضوابط مقرر اقدام خواهد شد .
۹۷۰۸۲۸۲۰/ش

آگهی دعوت مجامع عمومی فوق العاده و عمومی عادی بطور فوق العاده شرکت مروآب سازه (سهامی خاص) به شماره ثبت۱۴۶۹۷ و شناسه ملی ۱۰۳۸۰۳۰۳۰۳۲۸۹ (نوبت دوم)
با توجه به اگهی منتشره در روزنامه خراسان صفحه ورزشی به تاریخ ۹۷/۰۵/۱۰ در جلسه مورخ ۹۷/۰۵/۲۱ نظر به اینکه تعداد سهامداران به حد نصاب نرسید، بدینوسیله از کلیه سهامداران شرکت فوق دعوت می گردد تا در جلسه دوم مجامع عمومی فوق العاده و عمومی عادی بطور فوق العاده که در روز دوشنبه۹۷/۰۶/۰۴ ساعت ۹ صبح به نشانی مشهد- آزاد شهر – امامت ۴۸- پلاک ۱۱۱ برگزار می گردد حضور بهم رسانیددستور جلسه مجمع عمومی فوق العاده :- تغییر آدرس دفتر اصلی شرکت
دستور جلسه مجمع عمومی عادی بطور فوق العاده :
- انتخاب مدیران
- انتخاب بازرس- انتخاب روزنامه کثیر الانتشار
هئیت مدیره
۹۷۰۸۲۸۶۳/پ

((مزایده نوبت دوم))
متولی موقوفه عباسقلی خان شاملو در نظر دارد یک باب مغازه واقع در انتهای بازار حضرتی را برای مدت یک سال به اجاره واگذار نماید. آخرین مهلت شرکت در این مزایده پایان وقت اداری مورخه ۹۷/۶/۶ میباشد.
جهت کسب اطلاعات بیشتر با تلفن ۳۳۶۹۰۶۷۲ تماس بگیرید.
مرتضی سپهری شاملو
تولیت
۹۷۰۸۲۵۱۶/ق

سند مالکیت و برگ سبز خودرو سواری لیفان مدل ۱۳۹۴ رنگ سفید روغنی به شماره پلاک ایران ۳۶- ۶۳۶ ط ۴۳ شماره موتور LFB479Q140602139 شماره شاسی NAKNF4221EB123362 به نام عزیزاله قدیری نوفرست مفقود و فاقد اعتبار است.
۹۷۰۸۲۷۱۱/م

برگ سبز و کارت موتور سیکلت تلاش به شماره انتظامی ۷۷۹ایران ۴۸۱۵۳ و شماره تنه NE1***125A9111720۵ به نام یوسف ایستا مفقود و اعتبار ندارد.
۹۷۰۸۲۹۳۲/و